Ministério da Educação
Universidade Federal Rural do Rio de Janeiro
FORMULÁRIO SIGELEIÇÕES II – INFORMAÇÕES PARA HABILITAÇÃO DO MÓDULO

1 - Dados Principais da Eleição

Título da Eleição:	**Eleição dos/as representantes titulares e suplentes da categoria discente junto ao Conselho de Ensino, Pesquisa e Extensão da UFRRJ**
Título Resumido para Urna:	*Eleição de Representantes Discentes junto ao CEPE*
Data e horário de Início:	*23/11/2026 às 00:00h*
Data e horário de fim:	*07/12/2026 às 23h59min*

2 - Informações sobre as Candidaturas

Nº	Foto do candidato	Foto do vice (OPCIONAL)	Nome da Chapa	Nome dos componentes da Chapa
<01>			*MARIAH EDUARDA RAMOS*	*MARIAH EDUARDA RAMOS*
<02>	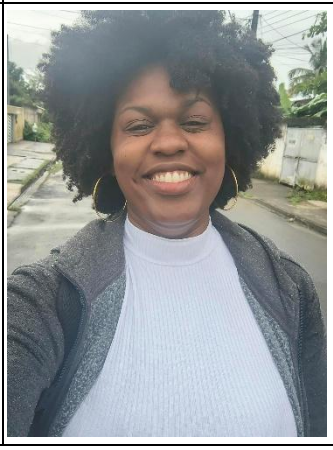		*THAYNÁ BERNARDO DE ANDRADE*	*THAYNÁ BERNARDO DE ANDRADE*

<03>			*MARIA EDUARDA DE OLIVEIRA CALDAS*	*MARIA EDUARDA DE OLIVEIRA CALDAS*
<04>			*CAUÊ NASCIMENTO RICARDO DE OLIVEIRA*	*CAUÊ NASCIMENTO RICARDO DE OLIVEIRA*
<05>	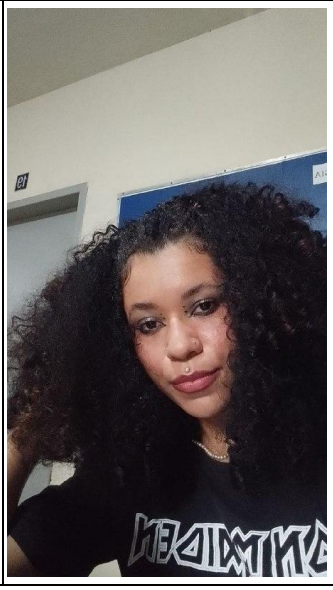		*ANNA LUIZA ASSIS NOGUEIRA LOPES*	*ANNA LUIZA ASSIS NOGUEIRA LOPES*

<06>			*GABRIEL DE ARAÚJO NASCIMENTO*	*GABRIEL DE ARAÚJO NASCIMENTO*
<07>			*PAULO VITOR AMARAL CAMPOS*	*PAULO VITOR AMARAL CAMPOS*
<08>			*EDUARDO MORAES RODRIGUES*	*EDUARDO MORAES RODRIGUES*
<09>			*LARYSSA BRAGA FREIRE DE LIMA*	*LARYSSA BRAGA FREIRE DE LIMA*