



**PROPPG**

Pró-Reitoria de Pesquisa e Pós-Graduação - UFRRJ



**MINISTÉRIO DA EDUCAÇÃO**  
UNIVERSIDADE FEDERAL RURAL DO RIO DE JANEIRO  
PRÓ-REITORIA DE PESQUISA E PÓS-GRADUAÇÃO – PROPPG  
NÚCLEO DE APOIO À ADMINISTRAÇÃO DA PESQUISA – NAAP  
BR 465, km 7, 23890-000, Seropédica-RJ

## **Programa Institucional de Bolsas de Iniciação Científica – PIBIC (PIBIC e PIBIC-Af)**

**EDITAL Nº 006 de 10 de abril de 2023**

## **DIVULGAÇÃO DAS NOTAS BRUTAS E NORMALIZADAS**

### **PROCESSO DE AVALIAÇÃO E NORMALIZAÇÃO**

1. Esta é uma classificação baseada estritamente na avaliação da planilha de produtividade de cada professor inscrito; na sua nota final ainda serão acrescidas as notas de Projeto de Pesquisa e Plano de Atividades, com seus respectivos pesos, conforme o item 3.3c do Edital N.º 006 de 10 de abril de 2023. Não há nesta divulgação qualquer garantia de consecução de bolsa
2. As avaliações das planilhas de produtividade foram realizadas pelos Comitês de Área, pertencentes ao Comitê Institucional, instância deliberativa do CNPq para a concessão de bolsas PIBIC, segundo a RN 17 / 2006.
3. Os professores destacados em azul são candidatos a uma segunda bolsa, jamais esquecendo que ainda serão adicionadas as notas do projeto de pesquisa e do plano de atividades no julgamento final
4. Os professores destacados em amarelo são aqueles que forneceram a norma, ou seja, conforme gráficos a seguir, indicaram um salto quantitativo entre o bloco com maiores índices de produção e os demais concorrentes. Estes professores não são candidatos a uma segunda bolsa.
5. Os professores marcados em verde são aqueles que tiveram suas notas normalizadas a partir da pontuação do professor que ofereceu a norma. Tais professores também não concorrerão a uma segunda bolsa.
6. A normalização de notas aqui apresentada, obedece estritamente aos critérios das últimas seleções PIBIC da UFRRJ – Universidade Federal Rural do Rio de Janeiro e está baseada na forma de tratamento de dados da pós-graduação em âmbito nacional.

## Grande Área: Ciências Agrárias

#	Código da(s) inscrição(ões)	Orientador(a)	Nota Bruta	Nota Normalizada	Cotas
1	PVIA4013-2023 PVIA4077-2023	MARCOS GERVASIO PEREIRA	17.687,00	10,0	2
2	PVIA4087-2023	LUCIA HELENA CUNHA DOS ANJOS	5.693,50	10,0	2
3	PVIA4272-2023	EVERALDO ZONTA	4.988,50	10,0	2
4	PVIT4212-2023	DANIEL FONSECA DE CARVALHO	4.332,50	10,0	2
5	PVIA4255-2023 PVIA4257-2023	NELSON MOURA BRASIL DO AMARAL SOBRINHO	4.247,50	10,0	2
6	PVIV4281-2023	HUARRISSON AZEVEDO SANTOS	4.200,50	10,0	1
7	PVIF4519-2023	GUSTAVO BASTOS LYRA	4.199,30	10,0	2
8	PVIV4413-2023 PVIV4417-2023	ADIVALDO HENRIQUE DA FONSECA	3.968,50	10,0	2
9	PVIA4202-2023	ANDRES CALDERIN GARCIA	3.918,50	10,0	2
10	PVIV4520-2023	ISABELE DA COSTA ANGELO	3.910,50	10,0	2
11	PVIZ4232-2023	JOAO PAULO PACHECO RODRIGUES	3.850,00	10,0	1
12	PVIV4421-2023	JOSE LUIS FERNANDO LUQUE ALEJOS	3.825,00	10,0	1
13	PVIV4121-2023	VANIA RITA ELIAS PINHEIRO BITTENCOURT	3.675,00	10,0	2
14	PVIV4169-2023 PVIV4170-2023	FABIO BARBOUR SCOTT	3.346,00	10,0	2
15	PVIA4264-2023	LEANDRO AZEVEDO SANTOS	3.178,00	9,5	2
16	PVIF4463-2023	MARCEL CARVALHO ABREU	3.176,50	9,5	2
17	PVIV4148-2023	PATRICIA SILVA GOLO	3.113,00	9,3	1
18	PVIV4225-2023	JULIO ISRAEL FERNANDES	3.005,80	9,0	1
19	PVIA4222-2023	CAMILA FERREIRA DE PINHO	2.843,50	8,5	1
20	PVIV4479-2023	MATHEUS DIAS CORDEIRO	2.834,50	8,5	1
21	PVIV4514-2023	CARLOS LUIZ MASSARD	2.792,05	8,3	1
22	PVIF4136-2023	JOAO VICENTE DE FIGUEIREDO LATORRACA	2.732,00	8,2	1
23	PVIV4194-2023	DEBORA DECOTE RICARDO DE LIMA	2.698,50	8,1	1
24	PVIZ4007-2023	RONDINELI PAVEZZI BARBERO	2.688,25	8,0	1
25	PVIV4071-2023	VIVIAN DE ASSUNCAO NOGUEIRA CARVALHO	2.673,00	8,0	1
26	PIIF4528-2023 PVIF4553-2023	FERNANDO JOSE BORGES GOMES	2.640,80	7,9	2
27	PVIT4241-2023 PVIT4289-2023	ROSA HELENA LUCHESE	2.586,50	7,7	2
28	PVIA4250-2023 PVIA4604-2023	RICARDO LUIZ LOURO BERBARA	2.493,00	7,5	2
29	PVIA4411-2023	ERIKA FLAVIA MACHADO PINHEIRO	2.360,50	7,1	1
30	PVIV4464-2023	DANIEL GUIMARAES UBIALI	2.342,50	7,0	1
31	PVIV4335-2023	MILIANE MOREIRA SOARES DE SOUZA	2.332,80	7,0	2
32	PVIZ4113-2023	JOAO PAULO DE FARIAS RAMOS	2.325,50	7,0	1
33	PVIV4339-2023	MARISTELA PECKLE PEIXOTO	2.306,00	6,9	2
34	PIIV4398-2023	DIEFREY RIBEIRO CAMPOS	2.282,50	6,8	1
35	PVIA4467-2023	ERICA SOUTO ABREU LIMA	2.249,00	6,7	1
36	PVIZ4006-2023	MARCO ROBERTO BOURG DE MELLO	2.180,50	6,5	1
37	PVIV4315-2023 PVIV4318-2023	CLAUDIA BEZERRA DA SILVA	2.162,80	6,5	2

38	PVBS4244-2023 PVBS4247-2023	MARCELO ABIDU FIGUEIREDO	2.135,00	6,4	2
39	PVIV4441-2023	IRENE DA SILVA COELHO	2.115,05	6,3	1
40	PVIV4342-2023	CRISTIANE DIVAN BALDANI	2.052,50	6,1	2
41	PVIT4375-2023	JOSE LUCENA BARBOSA JUNIOR	2.033,25	6,1	1
42	PIIT4243-2023	TATIANA SALDANHA	2.013,50	6,0	1
43	PVIA4495-2023	MARGARIDA GORETE FERREIRA DO CARMO	1.977,75	5,9	2
44	PVIZ4231-2023	LUAN SOUSA DOS SANTOS	1.966,50	5,9	1
45	PVIF4345-2023	BRUNO ARAUJO FURTADO DE MENDONCA	1.935,80	5,8	1
46	PVIA4556-2023	MANLIO SILVESTRE FERNANDES	1.792,50	5,4	1
47	PVIF4360-2023 PVIF4363-2023	VANESSA MARIA BASSO	1.754,50	5,2	2
48	PVIV4351-2023 PVIV4352-2023	BRUNA DE AZEVEDO BAETA	1.748,50	5,2	2
49	PVIV4410-2023	FERNANDO QUEIROZ DE ALMEIDA	1.726,50	5,2	1
50	PVIA4438-2023 PVIA4439-2023	MARCOS BACIS CEDDIA	1.711,00	5,1	2
51	PVIF4451-2023	PAULO SERGIO DOS SANTOS LELES	1.699,00	5,1	1
52	PIIZ4252-2023 PVIZ4512-2023	CARLOS AUGUSTO BRANDAO DE CARVALHO	1.679,50	5,0	2
53	PVIA4117-2023	LEONARDO OLIVEIRA MEDICI	1.675,00	5,0	1
54	PVIQ4106-2023	MARCO ANDRE ALVES DE SOUZA	1.637,00	4,9	1
55	PVIF4047-2023	EMANUEL JOSE GOMES DE ARAUJO	1.622,50	4,8	1
56	PVIA4500-2023	CARLOS ANTÔNIO DOS SANTOS	1.597,00	4,8	1
57	PVIV4092-2023	DOUGLAS MCINTOSH	1.530,00	4,6	1
58	PVIV4477-2023	ARGEMIRO SANAVRIA	1.519,80	4,5	1
59	PVIV4207-2023 PVIV4462-2023	BRUNO RICARDO SOARES ALBERIGI DA SILVA	1.509,50	4,5	2
60	PVBS4560-2023	AURIVAN SOARES DE FREITAS	1.435,25	4,3	1
61	PVIV4111-2023	THAIS RIBEIRO CORREIA AZEVEDO	1.369,00	4,1	1
62	PVIF4483-2023	ALEXANDRE MONTEIRO DE CARVALHO	1.322,00	4,0	1
63	PVIZ4371-2023	TULIO LEITE REIS	1.302,5	3,9	1
64	PIIF4549-2023	NATALIA DIAS DE SOUZA	1.292,50	3,9	1
65	PVIV4409-2023	DANIEL DE ALMEIDA BALTHAZAR	1.292,50	3,9	1
66	PVBS4097-2023	MARINA MORTATI DIAS BARBERO	1.221,50	3,7	1
67	PVIV4440-2023	ANDRESSA FERREIRA DA SILVA SPYRIDES	1.192,50	3,6	2
68	PVIZ4231-2023	FELIPE DILELIS DE RESENDE SOUZA	1.180,3	3,5	1
69	PVIZ4234-2023	LUANA MARTA DE ALMEIDA RUFINO	1.175,00	3,5	1
70	PVIA4504-2023	CARLOS ALBERTO BUCHER	1.171,50	3,4	1
71	PVIV4419-2023	LUCIA HELENA PINTO DA SILVA	1.150,50	3,4	1
72	PVIV4218-2023	ALEXANDRE JOSE RODRIGUES BENDAS	1.149,50	3,4	1
73	PVIF4503-2023	JOSE CARLOS ARTHUR JUNIOR	1.144,50	3,4	1
74	PVBS4217-2023	ELEN DE LIMA AGUIAR MENEZES	1.122,30	3,3	1
75	PVIA4550-2023	PEDRO CORREA DAMASCENO JUNIOR	1.100,00	3,3	1
76	PVIV4321-2023	TICIANA DO NASCIMENTO FRANCA	1.088,00	3,2	1
77	PVIZ4196-2023	JOAO CARLOS DE CARVALHO ALMEIDA	1.079,80	3,2	2
78	PVIA4297-2023	AROLDI FERREIRA LOPES MACHADO	1.065,50	3,1	1
79	PVIA4607-2023	ROGERIO GOMES PEGO	1.049,50	3,9	1
80	PVIT4473-2023	ANDERSON GOMIDE COSTA	1.042,25	3,1	1

81	PVBS4184-2023	BRUNA RAFAELA DA SILVA MENEZES	1.033,00	3,1	1
82	PVIF4538-2023	ROBERTO CARLOS COSTA LELIS	999,00	3,0	1
83	PIIF4459-2023	ALEXANDRE MIGUEL DO NASCIMENTO	955,50	2,9	1
84	PVIF4374-2023	HENRIQUE TREVISAN	932,75	2,8	1
85	PVIF4180-2023	RAFAELLA DE ANGELI CURTO	932,50	2,8	1
86	PVIZ4456-2023	FERNANDA NASCIMENTO DE GODOI	912,50	2,7	1
87	PVIV4144-2023	KATHERINA COUMENDOUROS	895,00	2,7	2
88	PVIT4401-2023	MARINALDO FERREIRA PINTO	882,00	2,6	1
89	PVIZ4085-2023	VINICIUS PIMENTEL SILVA	877,50	2,6	2
90	PVIT4601-2023	MURILO MACHADO DE BARROS	869,75	2,6	1
91	PVIV4425-2023	KATIA MARIA FAMADAS	805,00	2,4	2
92	PVBS4238-2023	MAGDA ALVES DE MEDEIROS	790,00	2,4	1
93	PVIV4526-2023	IZABELA MESQUITA ARAUJO	784,50	2,3	1
94	PIIV4408-2023 PIIV4414-2023	MELISSA CARVALHO MACHADO DO COUTO CHAMBARELLI	740,75	2,2	2
95	PIIZ4279-2023	MATHEUS PEREIRA DOS SANTOS	735,25	2,2	1
96	PVIV4592-2023	JULIANA MACEDO RAIMUNDO	733,75	2,2	1
97	PVIF4370-2023	MARCO ANTONIO MONTE	719,5	2,2	1
98	PVBS4248-2023	CARLOS ANTONIO INACIO	681,75	2,0	2
99	PVIF4324-2023	EDUARDO VINICIUS DA SILVA	677,50	2,0	1
100	PVIF4443-2023	NATANE AMARAL MIRANDA	628,00	1,9	1
101	PVBS4152-2023	ELISANDRA LURDES KERN	620,00	1,9	2
102	PVIZ4366-2023	ANDRE MORAIS MOURA	580,50	1,7	1
103	PVIZ4478-2023	ADENILSON JOSE PAIVA	571,00	1,7	1
104	PVIT4086-2023	JOAO PAULO BARRETO CUNHA	519,50	1,6	1
105	PVIT4493-2023	GESILENE MENDONCA DE OLIVEIRA	414,50	1,2	2
106	PVIT4442-2023	DINARA GRASIELA ALVES	408,25	1,2	2
107	PVIV4579-2023 PVIV4614-2023	ANNA PAULA BALESSENT BARREIRA DE SA PACHECO	381,00	1,1	1
108	PVIF4515-2023	GILMARA PIRES DE MOURA PALERMO	356,00	1,1	1
109	PVIT4571-2023	CONAN AYADE SALVADOR	355,00	1,1	1
110	PVTR4205-2023	FABIO CARDOSO DE FREITAS	220,75	0,7	1
111	PVIV4296-2023	AGUIDA APARECIDA DE OLIVEIRA	0,00	0,00	2
112	PVIZ4530-2023	ELISA CRISTINA MODESTO	0,00	0,00	1
113	PVIZ4051-2023	JULIO CESAR FERRAZ JACOB	0,00	0,00	1
114	PVIZ4502-2023	SABRINA LUZIA GREGIO DE SOUSA	0,00	0,00	1
		<b>Total</b>			<b>149</b>
		<b>Percentual Atendimento 2ª Bolsa</b>			<b>7%</b>

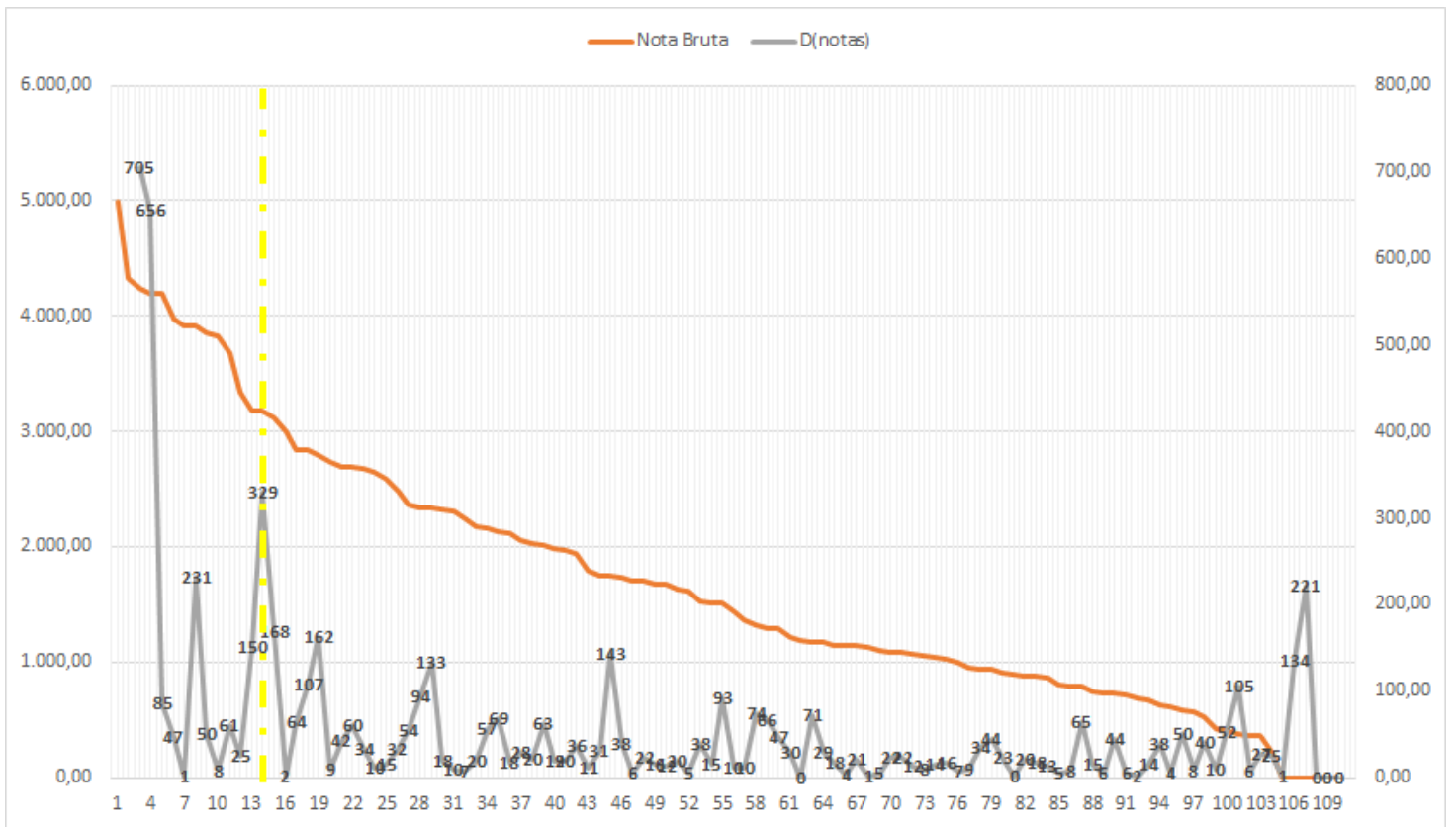

## Grande Área: Ciências Biológicas

#	Código da(s) inscrição(ões)	Orientador(a)	Nota Bruta	Nota Normalizada	Cotas
1	PVBS4304-2023	FRANCISCO GERSON ARAUJO	4.250,00	10,0	2
2	PVBS4082-2023 PVBS4084-2023	BRUNO PEREIRA BERTO	3.084,50	10,0	2
3	PVIF4481-2023	JERÔNIMO BOELSUMS BARRETO SANSEVERO	2.384,75	10,0	1
4	PVBS4046-2023	ANA CLAUDIA F. SOUZA	2.141,80	10,0	1
5	PVIF4120-2023	ANDRE FELIPPE NUNES DE FREITAS	2.074,25	10,0	1
6	PVIF4482-2023	ALEXANDRA PIRES FERNANDEZ	1.948,00	10,0	2
7	PVBS4256-2023	HELIO RICARDO DA SILVA	1.910,00	10,0	1
8	PVBS4161-2023	VIVIANE MOREIRA DE LIMA	1.727,00	10,0	1
9	PVBS4317-2023	BRUNO GUIMARAES MARINHO	1.505,50	10,0	1
10	PVTR4631-2023	LEONARDO MITRANO NEVES	1.477,00	9,8	1
11	PVBS4127-2023	EMERSON LOPES OLIVARES	1.338,80	8,9	2
12	PVIF4286-2023	RODOLFO CESAR REAL DE ABREU	1.257,00	8,3	2
13	PVIV4522-2023	DANIELLE DE OLIVEIRA NASCIMENTO	1.247,00	8,3	1
14	PVIF4446-2023	JARBAS MARÇAL DE QUEIROZ	1.228,50	8,2	1
15	PVBS4554-2023	HELENA REGINA PINTO LIMA	1.171,50	7,8	1
16	PVBS4620-2023	WELLINGTON DA SILVA CORTES	1.114,00	7,4	0
17	PVIQ4282-2023	EMERSON GUEDES PONTES	1.089,00	7,2	1
18	PVBS4078-2023	ELIANE DE LIMA JACQUES	980,05	6,5	1
19	PVBS4116-2023	LEANDRO LOURENCO DUMAS	962,00	6,4	2
20	PVBS4137-2023	FABIO FAGUNDES DA ROCHA	807,00	5,4	2
21	PVBS4168-2023	DENISE MONTE BRAZ	748,50	5,0	1
22	PVBS4343-2023	DAVID DO CARMO MALVAR	730,00	4,8	2
23	PVIQ4057-2023 PVIQ4260-2023 PVIQ4329-2023	CRISTIANE MARTINS CARDOSO	691,00	4,6	2
24	PVBS4138-2023	ANDRÉ QUEIROZ DE PADUA	677,50	4,5	1
25	PVBS4465-2023	DENISE MONNERAT NOGUEIRA	674,75	4,5	1
26	PVBS4474-2023	LUIZ RICARDO DOS SANTOS TOZIN	671,75	4,5	1
27	PIIF4165-2023	JAYME MAGALHÃES SANTANGELO	588,00	3,9	1
28	PVBS4361-2023	WALLACE MARTINS DE ARAUJO	275,00	1,8	1
29	PVBS4388-2023	LEONARDO SILVESTRE GOMES ROCHA	200,00	1,3	1
30	PVIQ4327-2023	DIEGO DE MELLO CONDE DE BRITO	166,75	1,1	2
31	PVBS4572-2023	MARCOS ANTONIO JOSE DOS SANTOS - SEM PLANILHA	0,00	0,0	0
		<b>Total</b>			<b>39</b>
		<b>Percentual Atendimento 2ª Bolsa</b>			<b>8%</b>

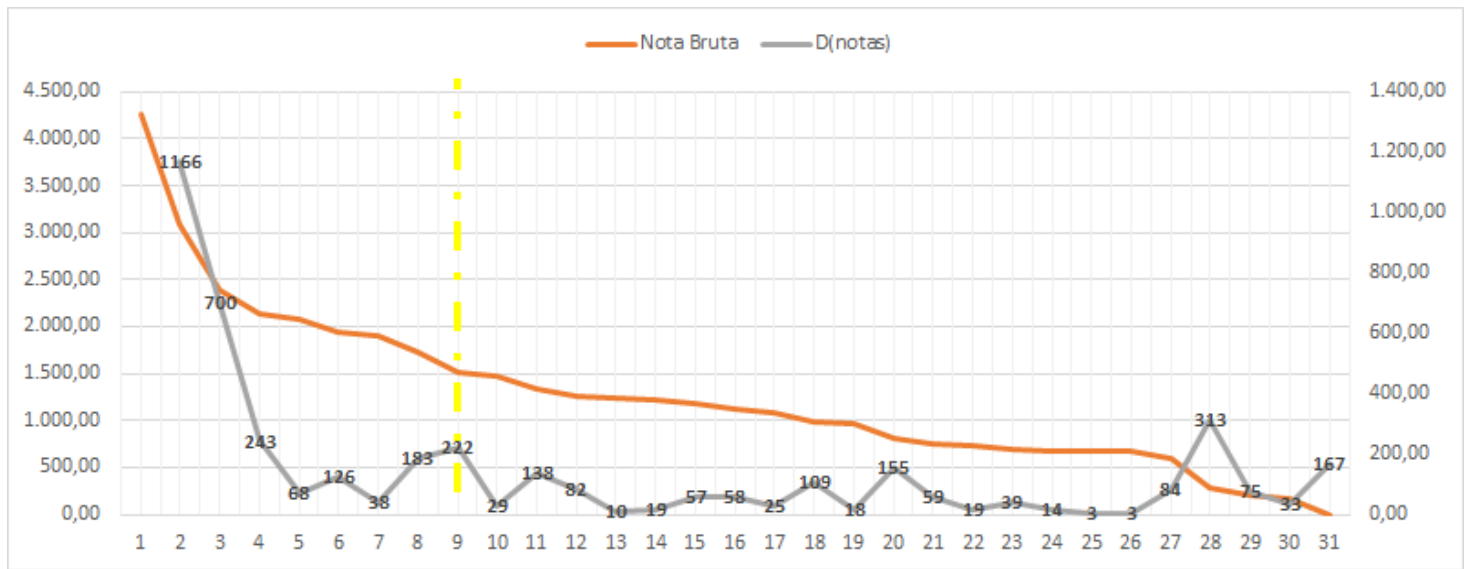

## Grande Área: Ciências da Saúde

#	Código da(s) inscrição(ões)	Orientador(a)	Nota Bruta	Nota Normalizada	Cotas
1	PVBS4157-2023 PVBS4159-2023	DOUGLAS SIQUEIRA DE ALMEIDA CHAVES	2.925,25	10,0	2
2	PVBS4075-2023	TACIO DE MENDONCA LIMA	2.437,00	10,0	2
3	PVIE4271-2023	ALDAIR JOSE DE OLIVEIRA	2.080,00	10,0	2
4	PVBS4100-2023	YARA PELUSO CID	2.043,50	9,8	2
5	PVIV4284-2023	SHANA DE MATTOS DE OLIVEIRA COELHO	1.980,00	9,5	2
6	PVIE4570-2023	ANDERSON LUIZ BEZERRA DA SILVEIRA	1.871,50	9,0	2
7	PVIE4542-2023	BRUNO RIBEIRO RAMALHO DE OLIVEIRA	1.613,50	7,8	2
8	PVBS4445-2023	PATRICIA FAMPA NEGREIROS LIMA	1.161,00	5,6	1
9	PVIV4448-2023	VIVIANE DE SOUZA MAGALHÃES	1.069,00	5,1	1
10	PVIE4235-2023	GUILHERME ROSA DE ABREU	994,00	4,8	1
11	PVIE4587-2023	FABRIZIO DI MASI	981,50	4,7	1
12	PVBS4141-2023	BIANCA FERNANDES GLAUSER	840,00	4,0	1
13	PVIE4214-2023	CLAUDIO MELIBEU BENTES	653,50	3,1	2
14	PVIV4300-2023 PVIV4306-2023	CARLOS ALEXANDRE REY MATIAS	582,25	2,8	2
15	PVBS4510-2023	LUIZ HENRIQUE GUERREIRO ROSADO	541,50	2,6	1
16	PVBS4485-2023	ERIKA YOKO SUZUKI - SEM PLANILHA	0,00	0,0	0
		<b>Total</b>			<b>24</b>
		<b>Percentual Atendimento 2ª Bolsa</b>			<b>8%</b>

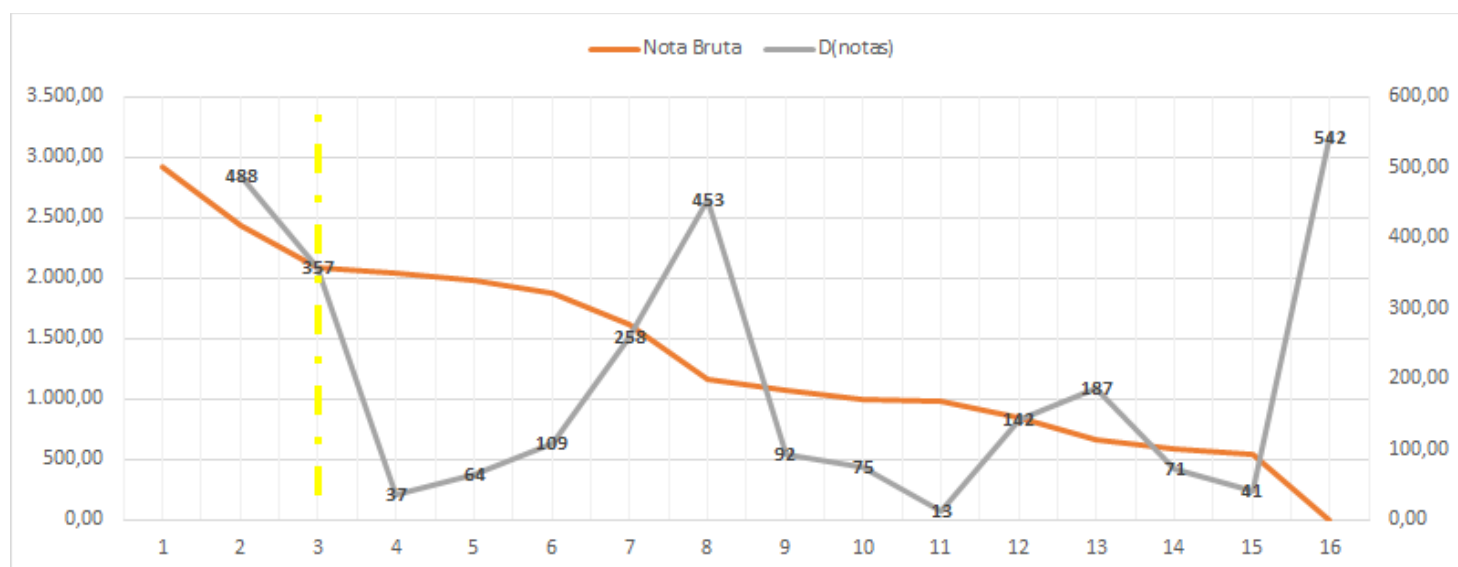



## Grande Área: Ciências Exatas

#	Código da(s) inscrição(ões)	Orientador(a)	Nota Bruta	Nota Normalizada	Cotas
1	PVIQ4114-2023	MARIO GERALDO DE CARVALHO	4.167,50	10,0	2
2	PVIQ4172-2023	ROSANE NORA CASTRO	3.327,50	10,0	2
3	PVIQ4346-2023 PVIQ4348-2023	ÁUREA ECHEVARRIA	2.894,50	10,0	2
4	PVIQ4312-2023 PVIQ4322-2023	CARLOS MAURÍCIO RABELLO DE SANTANNA	2.885,50	10,0	2
5	PVIQ4505-2023	ARTHUR EUGEN KUMMERLE	2.602,00	10,0	2
6	PVIQ4313-2023	GLAUCO FAVILLA BAUERFELDT	2.598,50	10,0	2
7	PVCE4393-2023	VIVIANE MORCELLE DE ALMEIDA	2.038,00	10,0	2
8	PVIG4089-2023	KARINE BUENO VARGAS	1.674,00	8,2	1
9	PVIG4192-2023	GUSTAVO MOTA DE SOUZA	1.638,80	8,0	1
10	PVTR4242	PATRICIA ANSELMO DUFFLES TEIXEIRA	1.546,50	7,6	2
11	PVCE4369-2023 PVCE4494-2023	MARIO JUNIOR DE OLIVEIRA NEVES	1.290,00	6,3	2
12	PVIA4453-2023	HELENA SARAIVA KOENOW PINHEIRO	1.272,25	6,2	1
13	PVIQ4195-2023	MARCO EDILSON FREIRE DE LIMA	1.227,50	6,0	2
14	PVCE4418-2023 PVCE4423-2023	LUCAS MODESTO DA COSTA	1.193,00	5,9	2
15	PVIQ4103-2023	MÁRCIA CRISTINA CAMPOS DE OLIVEIRA	1.128,75	5,5	1
16	PVIG4145-2023 PVIG4146-2023	ANDREWS JOSÉ DE LUCENA	1.118,50	5,5	2
17	PVIG4320-2023	SÉRGIO CASTRO VALENTE	1.051,50	5,2	2
18	PVIM4139-2023	CLAUDIA MAZZA DIAS	1.016,00	5,0	2
19	PVIQ4428-2023 PVIQ4630-2023	EDUARDO HILLMANN WANDERLIND	1.005,00	4,9	1
20	PVIG4015-2023	TIAGO BADRE MARINO	983,00	4,8	2
21	PVIQ4073-2023	JOSE GERALDO ROCHA JUNIOR	978,50	4,8	1
22	PICE4529-2023 PICE4540-2023	EDILSON MARCELINO SILVA	948,00	4,7	2
23	PVIG4431-2023 PVIG4454-2023	FELIPE PACHECO SILVA	910,00	4,5	1
24	PVIG4128-2023	CLAUZIONOR LIMA DA SILVA	887,00	4,4	2
25	PVIQ4499-2023	AMANDA PORTO NEVES	810,00	4,0	1
26	PVIQ4150-2023	CRISTINA MARIA BARRA	799,00	3,9	1
27	PICE4153-2023 PICE4154-2023	RODRIGO DE SOUSA GONCALVES	740,00	3,6	2
28	PVIQ4309-2023	DANIELA COSENTINO GOMES	701,00	3,4	2
29	PVCE4603-2023	FELIPE LEITE COELHO DA SILVA	700,50	3,4	2
30	PVIQ4164-2023	SHEISI FONSECA LEITE DA SILVA ROCHA	628,50	3,1	1
31	PIBS4276-2023	RENATA BARBOSA LACERDA	607,50	3,0	1
32	PVIG4270-2023	ALEXIS ROSA NUMMER	591,50	2,9	0
33	PVIQ4283-2023	CLÁUDIO EDUARDO RODRIGUES DOS SANTOS	577,00	2,8	1
34	PVIM4386	LAURA DELGADO MENDES	558,75	2,7	1
35	PVIT4472-2023	MARCUS VINICIUS MORAIS DE OLIVEIRA	522,00	2,6	1
36	PVCE4063	WILIAN JERONIMO DOS SANTOS	507,00	2,5	1
37	PVIQ4596-2023	LEONARDO SIMÕES DE ABREU CARNEIRO	481,00	2,4	1

38	PVIQ4061-2023 PVIQ4062-2023	IDIO ALVES DE SOUSA FILHO	477,00	2,3	2
39	PVIQ4385-2023	ANTÔNIO MARQUES DA SILVA JÚNIOR	463,00	2,3	1
40	PVIT4552-2023	CLAUDIA DAZA ANDRADE	429,25	2,1	1
41	PVCE4492	EDIVALDO FIGUEIREDO FONTES JUNIOR	376,00	1,8	1
42	PVCE4008-2023	RENAN DE SOUZA TEIXEIRA	366,00	1,8	1
43	PVIQ4182-2023	LEONARDO DA CUNHA FERREIRA	331,00	1,6	1
44	PVCE4338-2023	MONTAUBAN MOREIRA DE OLIVEIRA JUNIOR	325,00	1,6	1
45	PICE4333-2023 PVCE4426-2023	ORLANDO DOS SANTOS PEREIRA	321,00	1,6	2
46	PVIQ4577-2023	ANA PAULA PEREIRA DA SILVA	310,00	1,5	1
47	PVCE4016	CARLOS ANDRES REYNA VERA TUDELA	307,50	1,5	1
48	PVCE4105-2023	ADRIANA OLIVEIRA ANDRADE	275,25	1,4	1
49	PVIQ4548-2023	FLAVIO COUTO CORDEIRO	120,75	0,6	1
50	PVIQ4594-2023	CRISTIANO JORGE RIGER - SEM PLANILHA	0,00	0,0	0
		<b>Total</b>			<b>70</b>
		<b>Percentual Atendimento 2ª Bolsa</b>			<b>9%</b>

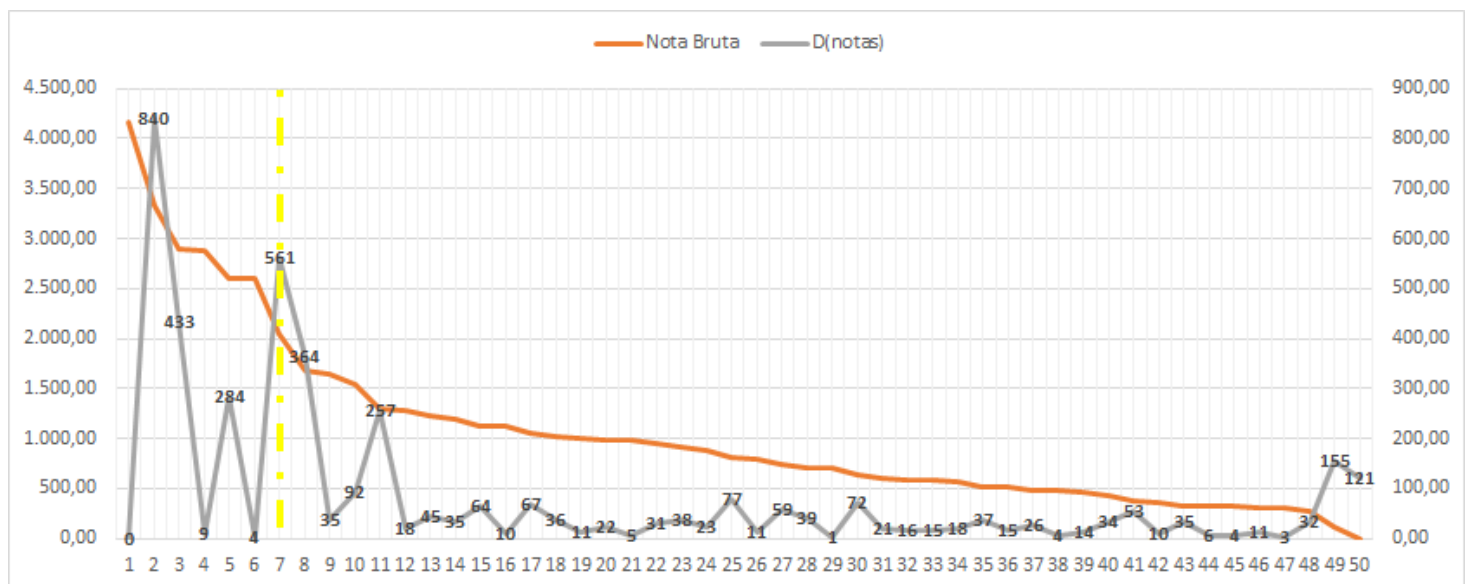

## Grande Área: Ciências Humanas

#	Código da(s) inscrição(ões)	Orientador(a)	Nota Bruta	Nota Normalizada	Cotas
1	PVIM4178-2023	MARCIA DENISE PLETSCH	4.432,00	10,0	1
2	PVHS4337-2023	PEDRO HENRIQUE PEDREIRA CAMPOS	4.311,50	10,0	2
3	PVIE4098-2023	MARCELO ALMEIDA BAIRRAL	4.117,50	10,0	2
4	PVIM4010-2023	JOSE COSTA D ASSUNCAO BARROS	3.897,00	10,0	2
5	PVIM4429-2023 PVIM4433-2023	CLEZIO DOS SANTOS	3.514,50	10,0	2
6	PVIG4166-2023	LEANDRO DIAS DE OLIVEIRA	3.430,00	10,0	2
7	PVIG4175-2023	ANDRE SANTOS DA ROCHA	2.573,50	10,0	1
8	PVIM4391-2023	ELIS REGINA BARBOSA ANGELO	2.474,00	9,6	1
9	PVIE4004-2023	AMANDA OLIVEIRA RABELO	2.472,00	9,6	2
10	PVIM4567-2023	JOSE DOS SANTOS SOUZA	2.373,50	9,2	1
11	PVIM4539-2023	ANELISE MONTEIRO DO NASCIMENTO	2.227,00	8,7	0
12	PVIM4224-2023	ALEXANDRE FORTES	2.065,00	8,0	2
13	PVIE4314-2023	FABIANE FROTA DA ROCHA MORGADO	1.923,80	7,5	1
14	PVIM4065-2023	CRISTIANE CARDOSO	1.911,00	7,4	1
15	PVHS4162-2023	SERGIO PEREIRA LEITE	1.897,00	7,4	1
16	PVHS4058-2023	RODRIGO PINTO DE BRITO	1.862,25	7,2	2
17	PVIG4277-2023	GUILHERME DA SILVA RIBEIRO	1.820,50	7,1	1
18	PVIM4487-2023	MARCELO DE OLIVEIRA DIAS	1.737,00	6,7	1
19	PVIM4158-2023	ROBERTO GUEDES FERREIRA	1.730,00	6,7	2
20	PVHS4341-2023	JOSE NICOLAO JULIAO	1.705,50	6,6	1
21	PVHS4179-2023	JOAO MARCIO MENDES PEREIRA	1.700,00	6,6	1
22	PVIM4018-2023	ALVARO PEREIRA DO NASCIMENTO	1.681,00	6,5	2
23	PVHS4048-2023	ADRIANA BARRETO DE SOUZA	1.680,00	6,5	2
24	PVIM4610-2023	JOYCE ALVES DA SILVA	1.680,00	6,5	1
25	PVIE4403-2023	LUCIENE ALVES MIGUEZ NAIFF	1.605,00	6,2	1
26	PVIE4245-2023	ANA CLAUDIA DE AZEVEDO PEIXOTO	1.596,50	6,2	1
27	PVIM4378-2023	EDILEUZA DIAS DE QUEIROZ	1.587,00	6,2	1
28	PVIM4228-2023	MONICA DE SOUZA NUNES MARTINS	1.560,00	6,1	1
29	PVTR4143-2023	DIANA RAMOS DE OLIVEIRA	1.558,50	6,1	2
30	PVHS4104-2023	LUIZ FELIPE BRANDAO OSORIO	1.531,00	5,9	1
31	PVIM4353-2023	JEAN RODRIGUES SALES	1.485,00	5,8	1
32	PVIM4434-2023	JOAO HENRIQUE DA SILVA	1.459,00	5,7	2
33	PVHS4236-2023	FABIANE POPINIGIS	1.415,00	5,5	2
34	PVHS4198-2023	LUIZ PHILIPPE ROLLA DE CAUX	1.395,00	5,4	2
35	PVIG4223-2023	HEITOR SOARES DE FARIAS	1.393,80	5,4	1
36	PVHS4174-2023	NAARA LUCIA DE ALBUQUERQUE LUNA	1.305,00	5,1	2
37	PVHS4399-2023	CAIO MARTINS BUGIATO	1.279,00	5,0	1
38	PVHS4064-2023	PEDRO HUSSAK VAN VELTHEN RAMOS	1.242,00	4,8	1
39	PVHS4107-2023	THEREZA CRISTINA CARDOSO MENEZES	1.240,00	4,8	1
40	PVHS4126-2023	CAROLINA GUAL DA SILVA	1.229,50	4,8	2
41	PVHS4209-2023	CARLY BARBOZA MACHADO	1.205,00	4,7	1
42	PVHS4615-2023	MAURICIO HOELZ VEIGA JUNIOR	1.187,00	4,6	1
43	PVHS4002-2023	DANILO BILATE DE CARVALHO	1.181,00	4,6	2

44	PVIE4586-2023	LILIAN MARIA BORGES	1.174,00	4,6	1
45	PVIE4387-2023	BENJAMIN CARVALHO TEIXEIRA PINTO	1.159,80	4,5	2
46	PVIE4160-2023	AURELIANO LOPES DA SILVA JUNIOR	1.159,50	4,5	2
47	PVIE4574-2023	ZILENE MOREIRA PEREIRA	1.156,30	4,5	1
48	PVHS4147-2023	MARCELO CARVALHO ROSA	1.151,00	4,5	1
49	PVHS4177-2023	SABRINA MARQUES PARRACHO SANT ANNA	1.137,50	4,4	1
50	PVIM4355-2023	AFFONSO HENRIQUE VIEIRA DA COSTA	1.120,00	4,4	1
51	PVHS4532-2023	YLLAN DE MATTOS OLIVEIRA	1.115,00	4,3	1
52	PVIE4237-2023 PVIE4325-2023	EMMY UEHARA PIRES	1.098,00	4,3	2
53	PVHS4524-2023	MANI TEBET AZEVEDO DE MARINS	1.093,00	4,2	2
54	PVIM4546-2023	ROBERTA CARVALHO ARRUZZO	1.088,00	4,2	1
55	PVHS4239-2023	FRANCISCO JOSE DIAS DE MORAES	1.060,00	4,1	1
56	PIIM4221-2023	MARCELLO OTAVIO NERI DE CAMPOS BASILE	1.045,00	4,1	1
57	PVHS4254-2023	CARLOS EDUARDO COUTINHO DA COSTA	1.013,50	3,9	2
58	PIIE4576-2023	MARIANA FERREIRA POMBO	1.011,00	3,9	2
59	PVHS4190-2023	MARCO ANTONIO PERRUSO	985,50	3,8	1
60	PVHS4367-2023	FABRINA PONTES FURTADO	983,00	3,8	1
61	PVHS4606-2023	FABIANO ESCHER	960,30	3,7	1
62	PVIM4303-2023	LYNDON DE ARAUJO SANTOS	905,50	3,5	0
63	PVIE4527-2023 PVIE4562-2023	FABRICIA VELLASQUEZ PAIVA	887,50	3,4	2
64	PVHS4181-2023	MARINA GISELA VITELLI	882,00	3,4	1
65	PVIE4268-2023	BRUNO CARDOSO DE MENEZES BAHIA	828,50	3,2	2
66	PVHS4208-2023	NALAYNE MENDONCA PINTO	827,00	3,2	1
67	PVIM4230-2023	ELIZA MARCIA OLIVEIRA LIPPE	820,00	3,2	1
68	PVIE4249-2023	ALESSANDRA PIO SILVA	803,00	3,1	1
69	PVHS4357-2023	FABIO HENRIQUE LOPES	770,00	3,0	1
70	PVHS4598-2023	ANNELISE CAETANO FRAGA FERNANDEZ	763,25	3,0	1
71	PVHS4475-2023	MARIA DA GLORIA DE OLIVEIRA	760,00	3,0	1
72	PVHS4593-2023	ELISA GUARANA DE CASTRO	748,00	2,9	2
73	PVHS4112-2023	FABIO KOIFMAN	735,00	2,9	1
74	PVIM4344-2023	CARLINE SANTOS BORGES	718,75	2,8	1
75	PVIE4541-2023	ROSANE BRAGA DE MELO	686,50	2,7	1
76	PVHS4340-2023	ANDREY CORDEIRO FERREIRA	686,00	2,7	1
77	PVTR4118-2023	ANA PAULA PERROTA FRANCO	675,00	2,6	1
78	PVIM4295-2023	MARIO MOTTA DE ALMEIDA MAXIMO	646,00	2,5	1
79	PVHS4206-2023	MARGARETH DE ALMEIDA GONCALVES	645,00	2,5	1
80	PVIG4533-2023 PVIG4618-2023	PABLO IBANEZ	642,00	2,5	1
81	PVIE4555-2023	LUNA RODRIGUES FREITAS SILVA	636,50	2,5	1
82	PVHS4331-2023	CRISTIANE ALMEIDA DE AZEVEDO	635,00	2,5	2
83	PVIM4216-2023	LUIZ FELIPE ROCHA BENITES	618,00	2,4	1
84	PIHS4142-2023	DEBORA FRANCO LERRER	617,50	2,4	1
85	PIHS4102-2023	PATRICIA SOUZA DE FARIA CARVANO	611,00	2,4	2
86	PVIM4377-2023 PVIM4436-2023	STEFHANNY NASCIMENTO LOBO E SILVA	606,00	2,4	2

87	PVIM4240-2023	SURAMA CONDE SA PINTO	571,50	2,2	1
88	PVIM4416-2023	FLAVIO ANICIO ANDRADE	553,00	2,1	1
89	PVIM4060-2023	FRANCISCO DAS CHAGAS DO NASCIMENTO JUNIOR	510,00	2,0	2
90	PVIE4372-2023	ADRIANA CARVALHO SILVA	509,25	2,0	1
91	PVIG4599-2023	LIRIAN MELCHIOR	476,50	1,9	1
92	PVHS4310-2023	EDSON MIAGUSKO	461,00	1,8	1
93	PVHS4055-2023	ALESSANDRO BANDEIRA DUARTE	460,50	1,8	1
94	PVIE4611-2023	EDILENE SANTOS PORTILHO	412,75	1,6	0
95	PVHS4450-2023	GLAUBER RABELO MATIAS	343,00	1,3	1
96	PVIM4600-2023	CLEBER MARQUES DE CASTRO	317,50	1,2	1
97	PVIQ4349-2023	ANDRE MARQUES DOS SANTOS	0,00	0,0	0
98	PVIM4384-2023	CARLA CORDEIRO MARCAL Y GUTHIERREZ	0,00	0,0	0
99	PVIM4390-2023	CATHARINE PRATA SEIXAS	0,00	0,0	0
100	PVIE4544-2023	WANDERSON FERNANDES DE SOUZA	0,00	0,0	0
		<b>Total</b>			<b>124</b>
		<b>Percentual Atendimento 2ª Bolsa</b>			<b>4%</b>

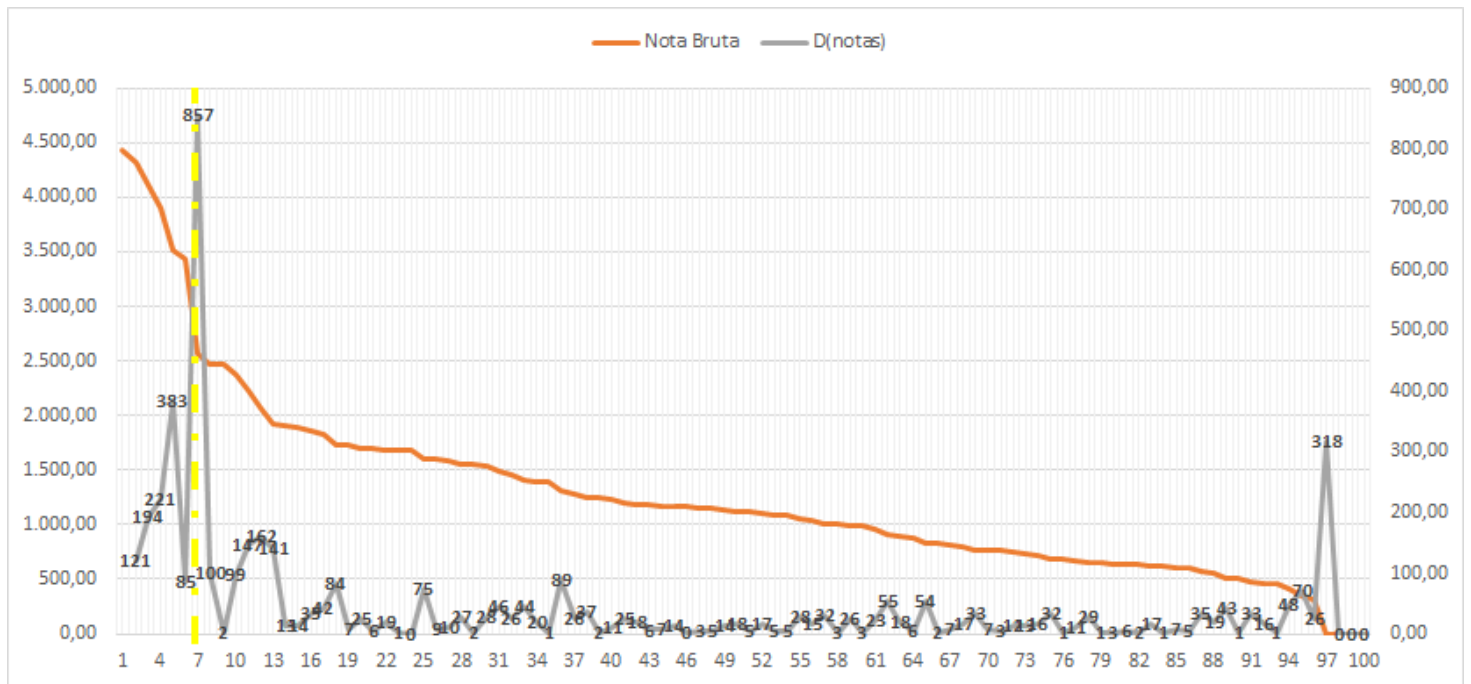

## Grande Área: Ciências Sociais Aplicadas

#	Código da(s) inscrição(ões)	Orientador(a)	Nota Bruta	Nota Normalizada	Cotas
1	PVHS4622-2023 PVHS4616-2023	EMERSON AFFONSO DA COSTA MOURA	4.220,00	10,0	2
2	PVTR4213-2023 PVTR4213-2023	KLEVER PAULO LEAL FILPO	3.683,25	10,0	2
3	PICS4302-2023 PICS4305-2023	VINICIUS FERREIRA BAPTISTA	2.153,30	10,0	2
4	PVCS4326-2023	MARCELO PEREIRA FERNANDES	1.778,75	10,0	1
5	PVCS4580-2023	JOILSON DE ASSIS CABRAL	1.503,30	10,0	1
6	PVIT4210-2023 PVIT4210-2023	DENISE DE ALCANTARA PEREIRA	1.498,75	10,0	2
7	PVCS4074-2023 PVCS4074-2023	LAMOUNIER ERTHAL VILLELA	1.337,00	10,0	2
8	PVCS4193-2023 PVCS4307-2023	DEBORA PIRES TEIXEIRA	1.314,25	9,8	2
9	PVIM4424-2023	CAMILA GONCALVES DE OLIVEIRA RODRIGUES	1.248,30	9,3	1
10	PVCS4356-2023	BIANCCA SCARPELINE DE CASTRO	1.193,30	8,9	1
11	PVCS4191-2023 PVCS4535-2023	RUBIA CRISTINA WEGNER	1.123,00	8,4	2
12	PVCS4501-2023	CARLOS OTAVIO DE FREITAS	1.065,00	8,0	1
13	PVIM4509-2023	LUCIANA COSTA FERNANDES	1.059,75	7,9	2
14	PVCS4155-2023 PVCS4156-2023	ALDENILSON DOS SANTOS VITORINO COSTA	1.036,75	7,8	2
15	PVCS4149-2023	ELGA BATISTA DA SILVA	1.029,50	7,7	1
16	PVCS4294-2023	CAIO PEIXOTO CHAIN	1.015,50	7,6	1
17	PVHS4219-2023	ELY CAETANO XAVIER JUNIOR	992,00	7,4	1
18	PVIT4525-2023	HELIO LUIZ HERBST JUNIOR	978,00	7,3	1
19	PVIT4486-2023 PVIT4486-2023	LUCIANO MUNIZ ABREU	965,25	7,2	2
20	PVHS4336-2023	TATIANA COTTA GONCALVES PEREIRA	956,25	7,2	1
21	PVIM4288-2023	MARCIO SILVA BORGES	944,25	7,1	1
22	PVCS4559-2023 PVCS4559-2023	LUCIANA COSTA FERNANDES	931,00	7,0	2
23	PVCS4608-2023	MARIA VIVIANA DE FREITAS CABRAL	900,00	6,7	1
24	PVCS4400-2023 PVCS4444-2023	DANIEL RIBEIRO DE OLIVEIRA	893,00	6,7	2
25	PVCS4124-2023	MARIA GRACINDA CARVALHO TEIXEIRA	845,50	6,3	1
26	PVCS4447-2023	LUCAS SIQUEIRA DE CASTRO	827,00	6,2	1
27	PVCS4220-2023 PVCS4220-2023	ANTONIO JOSE ALVES JUNIOR	744,00	5,6	2
28	PICS4395-2023	ALEXANDRE JERONIMO DE FREITAS	725,00	5,4	1
29	PVCS4287-2023 PVCS4287-2023	FLAVIA LUZIA OLIVEIRA DA CUNHA GALINDO	723,25	5,4	2
30	PVCS4458-2023 PVCS4458-2023	PATRICIA OLIVEIRA DE FREITAS	712,50	5,3	2
31	PVIM4582-2023	MARCIA CRISTINA RODRIGUES COVA	687,50	5,1	1
32	PICS4432-2023	BEATRIZ QUIROZ VILLARDI	686,00	5,1	1
33	PVIM4561-2023	MARIA ANGELICA MACIEL COSTA	683,50	5,1	1
34	PVCS4088-2023	TATIANE DE OLIVEIRA PINTO	675,00	5,0	1

35	PVIM4095-2023 PVIM4096-2023	LUCIA HELENA PEREIRA DA SILVA	672,50	5,0	2
36	PVHS4583-2023	FLORA CORTES DAEMON DE SOUZA PINTO	589,75	4,4	1
37	PVCS4402-2023	DEBORA MESQUITA PIMENTEL	584,00	4,4	2
38	PVCS4422-2023	MARIANA PIRES VIDAL LOPEZ	570,25	4,3	1
39	PVIM4376-2023	TERESA CRISTINA DE MIRANDA MENDONCA	560,75	4,2	1
40	PVCS4491-2023	ADRIANA AMARAL FERREIRA	508,00	3,8	1
41	PVIM4382-2023	JANAINA MACHADO SIMOES	498,25	3,7	1
42	PVHS4566-2023	SANDRA SUELI GARCIA DE SOUSA	430,50	3,2	1
43	PVHS4054-2023	REJANE DE MATTOS MOREIRA	429,25	3,2	1
44	PVTR4291-2023	ERICA GUERRA DA SILVA	380,50	2,8	1
45	PVTR4396-2023 PVTR4396-2023	CARLA CURTY DO NASCIMENTO MARAVILHA PEREIRA	370,00	2,8	2
46	PVCS4581-2023	VERA REGINA RAMOS PINTO	342,00	2,6	1
47	PVTR4578-2023	SEBASTIAO FERREIRA DA CUNHA	331,50	2,5	1
48	PVIT4508-2023 PVIT4508-2023	GABRIEL GIRNOS ELIAS DE SOUZA	322,75	2,4	2
49	PVIM4588-2023 PVIM4621-2023	BERNARDO BRASIL CAMPINHO	310,00	2,3	2
50	PVHS4452-2023	CICERO AUGUSTO PRUDENCIO PIMENTEIRA	288,00	2,2	1
51	PVCS4449-2023	DEISE LUCE DE SOUZA MARQUES	205,00	1,5	1
52	PVCS4188-2023	MARISOL VALENCIA ORREGO	150,00	1,1	2
53	PVHS4568-2023	FLORA CORTES DAEMON DE SOUZA PINTO - SEM PLANILHA	0,00	0,0	0
		<b>Total</b>			<b>73</b>
		<b>Percentual Atendimento 2ª Bolsa</b>			<b>5%</b>

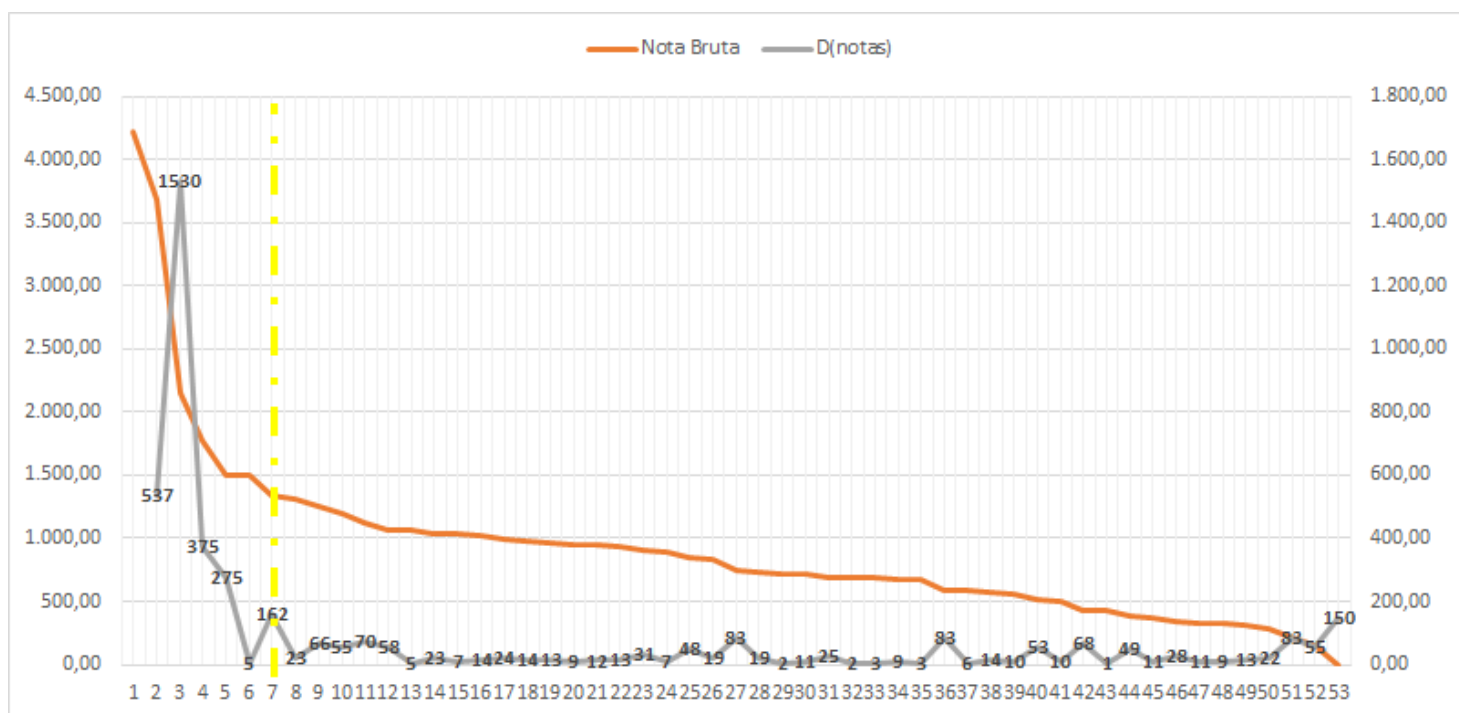



## Grande Área: Engenharias

#	Código da(s) inscrição(ões)	Orientador(a)	Nota Bruta	Nota Normalizada	Cotas
1	PVIT4460-2023	LUIS AMERICO CALCADA	3.587,30	10,0	2
2	PVIT4394-2023 PVIT4397-2023	ELIANE PEREIRA CIPOLATTI	2.737,30	10,0	2
3	PVIT4380-2023	CLAUDIA MIRIAM SCHEID PEREIRA	2.551,00	10,0	2
4	PVIT4131-2023 PVIT4133-2023	RENATA NUNES OLIVEIRA	2.183,00	10,0	2
5	PVIT4067-2023	HENRIQUE VIEIRA DE MENDONCA	2.149,50	9,8	2
6	PVIT4420-2023	LEONARDO DUARTE BATISTA DA SILVA	1.785,00	8,2	1
7	PVIT4379-2023	ALEXANDRE LIOI NASCENTES	1.714,00	7,9	1
8	PVIT4469-2023	JULIANA LOBO PAES	1.697,50	7,8	1
9	PVIT4176-2023 PVIT4354-2023	MARISA FERNANDES MENDES	1.651,50	7,6	2
10	PVIT4328-2023	ROBERTA HELENA MENDONCA	1.420,30	6,5	1
11	PVIT4565-2023	MARIA IVONE MARTINS JACINTHO BARBOSA	1.389,50	6,4	1
12	PVIT4480-2023	JOAO VICTOR NICOLINI	1.103,00	5,1	1
13	PVIT4211-2023	MARCIA PEIXOTO VEGA DOMICIANO	1.063,00	4,9	2
14	PVIT4373-2023	ELISA HELENA DA ROCHA FERREIRA	1.051,50	4,8	1
15	PVIT4412-2023	JOSE LUCENA BARBOSA JUNIOR	1.040,00	4,8	1
16	PVIT4197-2023 PVIT4201-2023	LUIZ AUGUSTO DA CRUZ MELEIRO	1.018,00	4,7	2
17	PVIT4185-2023	LINDOVAL DOMICIANO FERNANDES	995,00	4,6	1
18	PIIT4612-2023 PIIT4623-2023	KETLY PONTES SOARES	993,80	4,6	2
19	PVCE4591-2023	FELIPE LEITE COELHO DA SILVA	735,50	3,4	2
20	PIIT4311-2023	MARIANA TEIXEIRA DA COSTA MACHADO	696,50	3,2	1
21	PVIT4280-2023	MARLENE SALETE UBERTI	531,00	2,4	1
22	PVIT4470-2023	BELMIRA BENEDITA DE LIMA KUHN	350,50	1,6	2
23	PVIT4455-2023	ANTONIO RENATO BIGANSOLLI	249,00	1,1	1
24	PVIT4262-2023	LUANA CRISTINA ANDRADE DA SILVA	220,00	1,0	1
		<b>Total</b>			<b>35</b>
		<b>Percentual Atendimento 2ª Bolsa</b>			<b>9%</b>



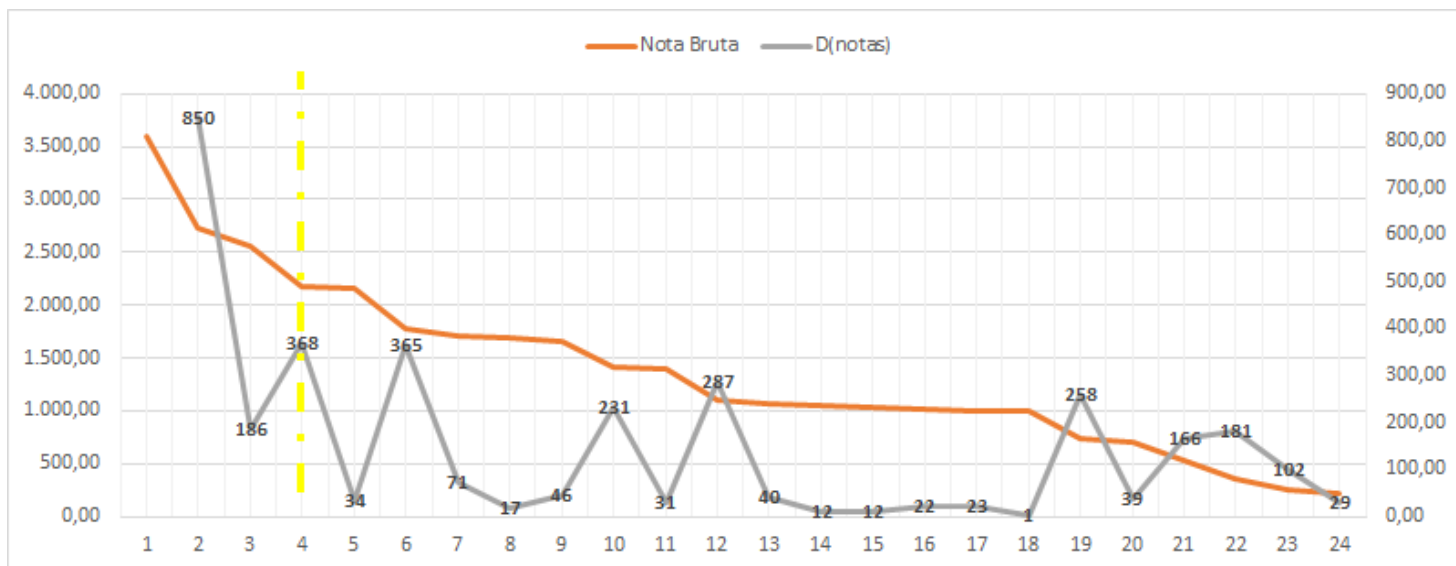

## Grande Área: Linguística, Letras e Artes

#	Código da(s) inscrição(ões)	Orientador(a)	Nota Bruta	Nota Normalizada	Cotas
1	PVHS4132 PVCS4135	ELISA LIMA ABRANTES	1.577,00	10,0	2
2	PVHS4189	MARIA DAS GRACAS DE SANTANA SALGADO	987,75	10,0	2
3	PVHS4066	CLAUDIA BARBIERI	904,25	9,2	1
4	PVHS4183	TÂNIA MIKAELA GARCIA ROBERTO	875,00	8,9	1
5	PVHS4330	ADRIANA TAVARES MAURICIO LESSA	852,00	8,6	2
6	PVHS4115	ANDERSON SOARES GOMES	750,00	7,6	2
7	PIHS4199	ANGELA MARINA BRAVIN DOS SANTOS	707,00	7,2	2
8	PVHS4319	MARLI HERMENEGILDA PEREIRA	606,00	6,1	1
9	PVIM4383	MICHELE CALIL DOS SANTOS ALVES	451,05	4,6	1
10	PVIM4498	JULIANA B. DE S. VIANNA	340,05	3,4	1
11	PVIM4299	FERNANDO VIEIRA PEIXOTO FILHO	300,00	3,0	1
12	PVHS4563	CHRISTIAN MARIE VICTOR DUTILLEUX	293,50	3,0	1
13	PVHS4516	REGINA LUCIA DE FARIA	267,50	2,7	1
14	PVHS4609	RIVIA SILVEIRA FONSECA	151,00	1,5	0
15	PVHS4619	REGINA LUCIA DE FARIA	0,00	0,0	0
		<b>Total</b>			<b>18</b>
		<b>Percentual Atendimento 2ª Bolsa</b>			<b>6%</b>

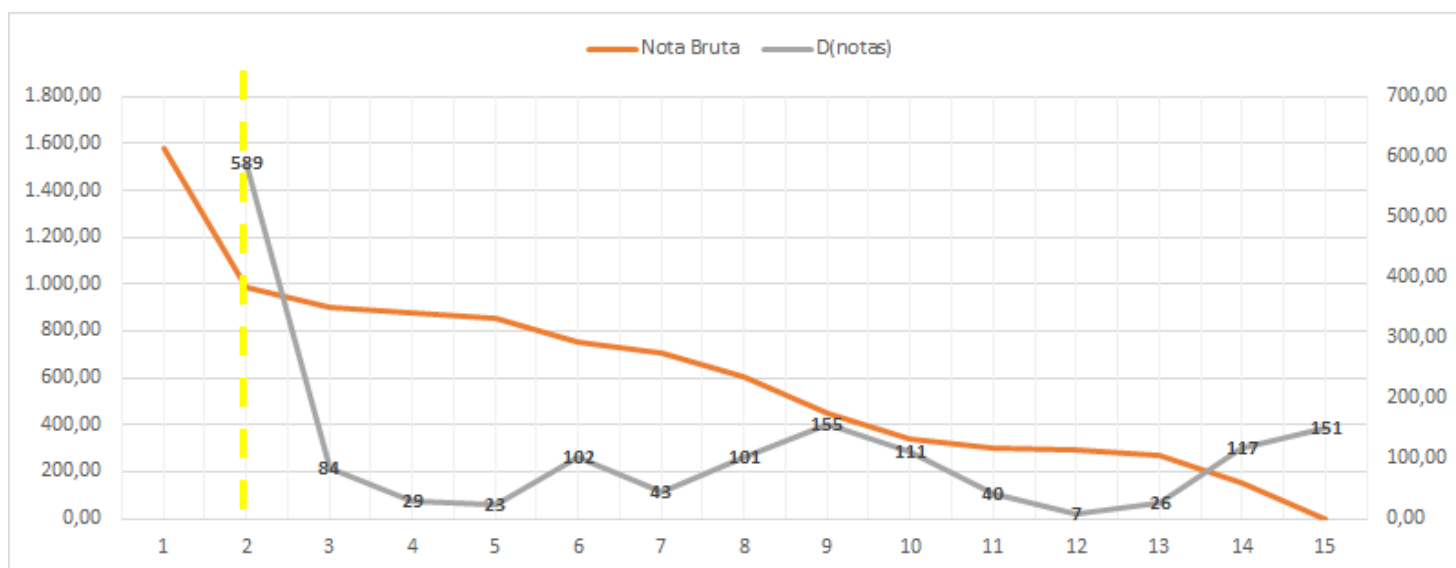

## Grande Área: Multidisciplinar/Outros

#	Código da(s) inscrição(ões)	Orientador(a)	Nota Bruta	Nota Normalizada	Cotas
1	PVIF4053-2023	HENDERSON SILVA WANDERLEY	2.438,80	10,0	2
2	PVTR4203-2023	MICHAELE ALVIM MILWARD DE AZEVEDO	2.366,00	10,0	2
3	PVBS4437-2023	JAQUELINE ROCHA BORGES DOS SANTOS	2.260,00	10,0	2
4	PVTR4186-2023	SADY JUNIOR MARTINS COSTA DE MENEZES	1.393,00	10,0	1
5	PVCS4167-2023	KATIA CILENE TABAI	1.032,25	7,4	2
6	PVBS4427-2023	MICHELLE DANIELE DOS SANTOS CLAPP	868,75	6,2	1
7	PIIE4415-2023	FABIANA DE CARVALHO DIAS ARAUJO	864,75	6,2	1
8	PVTR4099-2023	FABIOLA DE SAMPAIO R. GRAZINOLI GARRIDO	819,75	5,9	2
9	PVTR4323-2023 PVTR4613-2023	FABIO SOUTO DE ALMEIDA	749,00	5,4	2
10	PVIF4119-2023	CLAUDIA MOSTER	715,00	5,1	2
11	PVIF4347-2023	EDNALDO OLIVEIRA DOS SANTOS	683,75	4,9	1
12	PVIV4589-2023	TATIANNE LEME OLIVEIRA SANTOS GODOI	362,25	2,6	1
13	PVIQ4507-2023	MARCELO DE FREITAS LIMA	320,00	2,3	1
14	PVTR4461-2023	JULIANNE ALVIM MILWARD DE AZEVEDO	280,25	2,0	2
15	PVTR4226-2023	DAVI RIANI GOTARDELO	161,00	1,2	1
		<b>Total</b>			<b>23</b>
		<b>Percentual Atendimento 2ª Bolsa</b>			<b>13%</b>

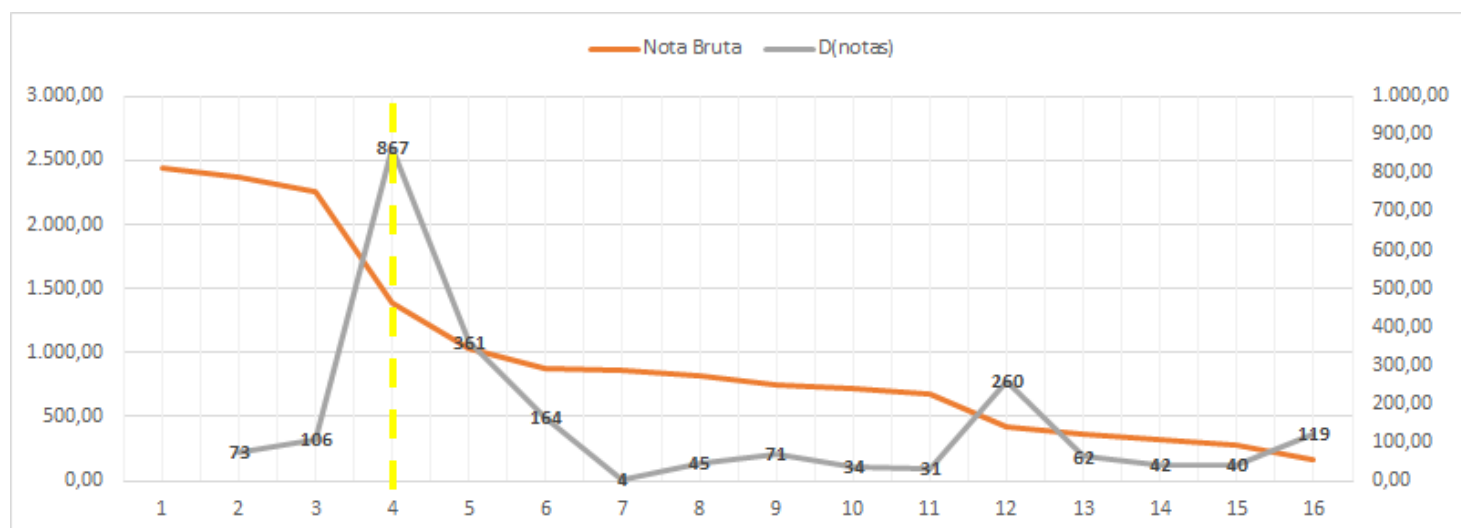



---

*Emitido em 07/07/2023*

**ATA RESULTADO DE SELEÇÃO Nº 86/2023 - CoordPesq (12.28.01.00.00.44)**

**(Nº do Protocolo: NÃO PROTOCOLADO)**

*(Assinado digitalmente em 07/07/2023 16:24 )*

**JOSE LUIS FERNANDO LUQUE ALEJOS**

*PRO-REITOR(A)*

*PROPPG (12.28.01.18)*

*Matrícula: ###427#6*

Visualize o documento original em <https://sipac.ufrj.br/documentos/> informando seu número: **86**, ano: **2023**, tipo:  
**ATA RESULTADO DE SELEÇÃO**, data de emissão: **07/07/2023** e o código de verificação: **e5af4c4db6**