



PROPPG

Pró-Reitoria de Pesquisa e Pós-Graduação - UFRRJ



MINISTÉRIO DA EDUCAÇÃO
UNIVERSIDADE FEDERAL RURAL DO RIO DE JANEIRO
PRÓ-REITORIA DE PESQUISA E PÓS-GRADUAÇÃO – PROPPG
NÚCLEO DE APOIO À ADMINISTRAÇÃO DA PESQUISA – NAAP
BR 465, km 7, 23890-000, Seropédica-RJ

Programa Institucional de Bolsas de Iniciação Científica – PIBIC (PIBIC e PIBIC-Af)

EDITAL Nº 001 de 15 de abril de 2021

DIVULGAÇÃO DAS NOTAS BRUTAS E NORMALIZADAS

PROCESSO DE AVALIAÇÃO E NORMALIZAÇÃO

1. Esta é uma classificação baseada estritamente na avaliação da planilha de produtividade de cada professor inscrito; na sua nota final ainda serão acrescentadas as notas de Projeto de Pesquisa e Plano de Atividades, com seus respectivos pesos, conforme o item 3.3c do Edital N.º 001 de 15 de abril de 2021. Não há nesta divulgação qualquer garantia de consecução de bolsa;
2. As avaliações das planilhas de produtividade foram realizadas pelos Comitês de Área, pertencentes ao Comitê Institucional, instância deliberativa do CNPq para a concessão de bolsas PIBIC, segundo a RN 17 / 2006;
3. Os professores destacados em azul são candidatos a uma segunda bolsa, jamais esquecendo que ainda serão adicionadas as notas do projeto de pesquisa e do plano de atividades no julgamento final;
4. Os professores destacados em amarelo são aqueles que forneceram a norma; ou seja, conforme gráficos a seguir, indicaram um salto quantitativo entre o bloco com maiores índices de produção e os demais concorrentes. Estes professores não são candidatos a uma segunda bolsa;
5. Os professores marcados em verde são aqueles que tiveram suas notas normalizadas a partir da pontuação do professor que ofereceu a norma. Tais professores também não concorrerão a uma segunda bolsa;
6. A normalização de notas aqui apresentada obedece estritamente aos critérios das últimas seleções PIBIC da UFRRJ – Universidade Federal Rural do Rio de Janeiro e está baseada na forma de tratamento de informações da pós-graduação em âmbito nacional;

Grande Área: Ciências Agrárias

	Código(s) da(s) Inscrição(ões)	Orientador	Nota Bruta	Nota Normalizada
1	PVIA2388-2021; PVIA2413-2021	MARCOS GERVASIO PEREIRA	16795	10
2	PIIT2381-2021	ERICK ALMEIDA ESMERINO	12702	10
3	PVIA2367-2021	LUCIA HELENA CUNHA DOS ANJOS	6116.8	10
4	PVIA2531-2021; PVIA2582-2021	EVERALDO ZONTA	4970.5	10
5	PVIV2540-2021	JOSE LUIS FERNANDO LUQUE ALEJOS	4805	10
6	PVIA2445-2021; PVIA2446-2021	NELSON MOURA BRASIL DO AMARAL SOBRINHO	4294.5	10
7	PVIV2542-2021; PVIV2544-2021	ADIVALDO HENRIQUE DA FONSECA	4010.3	10
8	PVIT2426-2021; PVIT2495-2021	DANIEL FONSECA DE CARVALHO	3881	10
9	PVIV2355-2021; PVIV2538-2021	MILIANE MOREIRA SOARES DE SOUZA	3682	10
10	PVIV2658-2021	ISABELE DA COSTA ANGELO	3535.5	9.6
11	PVIA2282-2021; PVIA2286-2021	ANDRES CALDERIN GARCIA	3361.8	9.1
12	PVIV2470-2021; PVIV2472-2021	FABIO BARBOUR SCOTT	3156	8.6
13	PVIV2383-2021	JULIO ISRAEL FERNANDES	3092.5	8.4
14	PVIA2497-2021	CAMILA FERREIRA DE PINHO	2924.25	7.9
15	PVIA2451-2021	MARCOS BACIS CEDDIA	2759	7.5
16	PIIV2649-2021	HUARRISSON AZEVEDO SANTOS	2703	7.3
17	PVIV2634-2021	CARLOS LUIZ MASSARD	2645	7.2
18	PVIF2693-2021	FERNANDO JOSE BORGES GOMES	2517.3	6.8
19	PIIV2342-2021	PATRICIA SILVA GOLO	2431.5	6.6
20	PVIA2626-2021	ERIKA FLAVIA MACHADO PINHEIRO	2359.5	6.4
21	PIIV2421-2021	CRISTIANE DIVAN BALDANI	2307.5	6.3
22	PVIZ2267-2021	RONDINELI PAVEZZI BARBERO	2304	6.3
23	PVIV2298-2021	VIVIAN DE ASSUNCAO NOGUEIRA CARVALHO	2285	6.2
24	PVIV2452-2021	TICIANA DO NASCIMENTO FRANCA	2279.3	6.2
25	PIIF2461-2021	EMANUEL JOSE GOMES DE ARAUJO	2267.5	6.2
26	PIIT2574-2021	TATIANA SALDANHA	2107.5	5.7
27	PIIV2453-2021	DEBORA DECOTE RICARDO DE LIMA	2099.5	5.7
28	PVIV2682-2021; PVIV2686-2021	Matheus Dias Cordeiro	2081.5	5.7
29	PVIA2594-2021; PVIA2602-2021	MARGARIDA GORETE FERREIRA DO CARMO	2070.5	5.6
30	PVBS2333-2021	BRUNA RAFAELA DA SILVA MENEZES	1986	5.4
31	PVIV2547-2021	FERNANDO QUEIROZ DE ALMEIDA	1953.5	5.3
32	PVIF2345-2021; PVIF2353-2021	BRUNO ARAUJO FURTADO DE MENDONCA	1943.3	5.3
33	PVIV2420-2021	DOUGLAS MCINTOSH	1923	5.2
34	PVIV2416-2021	IRENE DA SILVA COELHO	1914	5.2
35	PVIV2637-2021	MARISTELA PECKLE PEIXOTO	1830	5.0
36	PVIV2319-2021	THAIS RIBEIRO CORREIA AZEVEDO	1809	4.9
37	PVIA2441-2021	ERICA SOUTO ABREU LIMA	1737	4.7
38	PVIZ2471-2021	CARLOS AUGUSTO BRANDAO DE CARVALHO	1711.5	4.6
39	PVIZ2283-2021	MARCO ROBERTO BOURG DE MELLO	1696.5	4.6
40	PVIV2577-2021; PVIV2578-2021	CLAUDIA BEZERRA DA SILVA	1585.3	4.3
41	PVZ1815-2020	LUAN SOUSA DOS SANTOS	1510.5	4.1
42	PVIA2661-2021	MANLIO SILVESTRE FERNANDES	1498	4.1
43	PVIV2475-2021; PVIV2600-2021	DANIEL GUIMARAES UBIALI	1485.5	4.0

44	PIIT2673-2021	MARIA IVONE MARTINS JACINTHO BARBOSA	1480.3	4.0
45	PVIF2604-2021	ALEXANDRE MONTEIRO DE CARVALHO	1411.3	3.8
46	PVIA2369-2021	AROLDI FERREIRA LOPES MACHADO	1378.5	3.7
47	PVIZ2530-2021	JOAO CARLOS DE CARVALHO ALMEIDA	1371.5	3.7
48	PIB2017-2020	ELEN DE LIMA AGUIAR MENEZES	1353.5	3.7
49	PVIV2365-2021	SAULO ANDRADE CALDAS	1337	3.6
50	PVIF2702-2021	ROBERTO CARLOS COSTA LELIS	1335.5	3.6
51	PIIF2678-2021	VANESSA MARIA BASSO	1271.5	3.5
52	PVIV2675-2021; PVIV2699-2021	ARGEMIRO SANAVRIA	1224	3.3
53	PIIF2613-2021	ALEXANDRE MIGUEL DO NASCIMENTO	1221.8	3.3
54	PVIV2651-2021	ANDREZA AMARAL DA SILVA	1214.5	3.3
55	PVIT2576-2021	MARINALDO FERREIRA PINTO	1164.5	3.2
56	PIIF2440-2021	NATALIA DIAS DE SOUZA	1127.5	3.1
57	PVIQ2315-2021; PVIQ2614-2021	MARCO ANDRE ALVES DE SOUZA	1 097.8	3.0
58	PVIF2321-2021	JOSE CARLOS ARTHUR JUNIOR	1028.8	2.8
59	PVIV2335-2021	LUCIA HELENA PINTO DA SILVA	1020	2.8
60	PVIT2487-2021	ANDERSON GOMIDE COSTA	1018.5	2.8
61	PVIV2535-2021	BRUNO RICARDO SOARES ALBERIGI DA SILVA	1010	2.7
62	PVIZ2486-2021	LIGIA FATIMA LIMA CALIXTO	1007.5	2.7
63	PIIV2665-2021	DANIEL DE ALMEIDA BALTHAZAR	1001	2.7
64	PIIZ2473-2021	FELIPE DILELIS DE RESENDE SOUSA	975.8	2.7
65	PVIV2525-2021	KATHERINA COUMENDOUROS	967.25	2.6
66	PVIA2679-2021	CARLOS ALBERTO BUCHER	950.5	2.6
67	PIIV2328-2021	ANDRESSA FERREIRA DA SILVA SPYRIDES	938.75	2.5
68	PVIV2309-2021	AGUIDA APARECIDA DE OLIVEIRA	936.5	2.5
69	PVIV2307-2021; PVIV2312-2021	CASSIA MARIA MOLINARO COELHO	921.25	2.5
70	PIIT2632-2021	JOAO PAULO BARRETO CUNHA	904.5	2.5
71	PIIF2583-2021	RAFAELLA DE ANGELI CURTO	896	2.4
72	PVIF2478-2021	HENRIQUE TREVISAN	894.75	2.4
73	PIIF2701-2021	NATANE AMARAL MIRANDA	891.75	2.4
74	PVIA2732-2021	ANELISE DIAS	883.5	2.4
75	PIIF2713-2021	MARCEL CARVALHO ABREU	881.25	2.4
76	PVIT2667-2021	JOSE LUCENA BARBOSA JUNIOR	875	2.4
77	PVIV2455-2021	PAULO DE TARSO LANDGRAF BOTTEON	872	2.4
78	PVIZ2296-2021	VINICIUS PIMENTEL SILVA	853.5	2.3
79	PVIZ2570-2021	FERNANDA NASCIMENTO DE GODOI	842.5	2.3
80	PVIV2448-2021	ALEXANDRE JOSE RODRIGUES BENDAS	818.75	2.2
81	PIIF2311-2021	MARCO ANTONIO MONTE	776.5	2.1
82	PVIA2663-2021	PEDRO CORREA DAMASCENO JUNIOR	707	1.9
83	PVIT2630-2021	MURILO MACHADO DE BARROS	706	1.9
84	PVIT2503-2021	CONAN AYADE SALVADOR	673	1.8
85	PIIV2657-2021	CARLA FERNANDA PARANHOS DE MOURA CARVALHO	528	1.4
86	PIIT2464-2021	MONICA MARQUES PAGANI	387	1.1
87	PIIZ2616-2021; PIIZ2622-2021	JOYCE SATO	383.5	1.0
88	PIIF2585-2021	CLAUDIA MOSTER	337.75	0.9
89	PVTR2735-2021	ANGELA ALVES DE ALMEIDA	212.25	0.6
90	PVIZ2628-2021	ADENILSON JOSE PAIVA	116	0.3

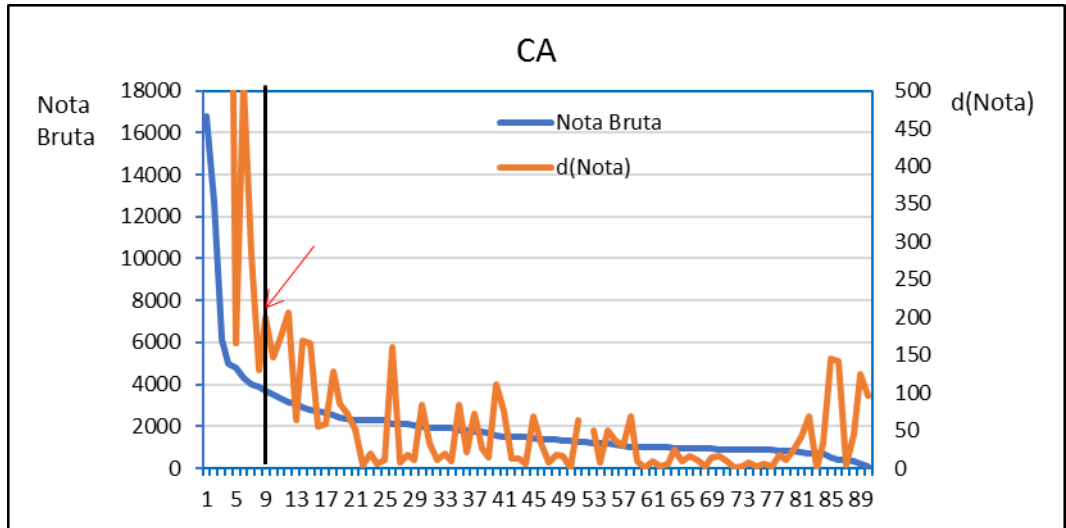

Grande Área: Ciências Biológicas

	Código(s) da(s) Inscrição(ões)	Orientador	Nota Bruta	Nota Normalizada
1	PVBS2351-2021; PVBS2518-2021	FRANCISCO GERSON ARAUJO	3760	10
2	PVBS2480-2021; PVBS2485-2021	BRUNO PEREIRA BERTO	2562.8	10
3	PVBS2370-2021; PVBS2371-2021	RICARDO UTSUNOMIA	1852	10
4	PVBS2349-2021	EMERSON LOPES OLIVARES	1583	10
5	PVBS2357-2021; PVBS2358-2021	LUIS CARLOS REIS	1520	10
6	PVIF2550-2021	ANDRE FELIPPE NUNES DE FREITAS	1495.8	10
7	PVBS2459-2021; PVBS2566-2021	ANA CLAUDIA FERREIRA SOUZA	1299.75	10
8	PVBS2623-2021	RAFAEL DE ALMEIDA TUBINO	1149	8.8
9	PVBS2558-2021	BRUNO GUIMARAES MARINHO	1135	8.7
10	PVBS2343-2021	FERNANDO DE AZEVEDO CRUZ SEARA	1095	8.4
11	PVBS2654-2021	MARCELO DA COSTA SOUZA	1069	8.2
12	PVBS2674-2021	HELENA REGINA PINTO LIMA	1036.3	8.0
13	PIIF2587-2021	JARBAS MARCAL DE QUEIROZ	945	7.3
14	PVBS2568-2021; PVBS2573-2021	DENISE MONTE BRAZ	884.5	6.8
15	PVBS2565-2021	LUIZ RICARDO DOS SANTOS TOZIN	839	6.5
16	PIIV2272-2021	DANIELLE DE OLIVEIRA NASCIMENTO	805	6.2
17	PVBS2399-2021	ANDRE QUEIROZ DE PADUA	804	6.2
18	PVBS2508-2021	MAGDA ALVES DE MEDEIROS	770	5.9
19	PVIQ2580-2021	CRISTIANE MARTINS CARDOSO DE SALLES	742	5.7
20	PVBS2641-2021; PVBS2643-2021	WELLINGTON DA SILVA CORTES	740	5.7
21	PVIQ2562-2021	EMERSON GUEDES PONTES	717.5	5.5
22	PIIF2517-2021	JAYME MAGALHAES SANTANGELO	653.5	5.0
23	PVBS2419-2021	DAVID DO CARMO MALVAR	642	4.9
24	PVBS2554-2021	DENISE MONNERAT NOGUEIRA	543.25	4.2
25	PVIQ2579-2021	DANIELA COSENTINO GOMES	458.25	3.5
26	PIIV2591-2021	DEBORA REGINA LOPES DOS SANTOS	420	3.2

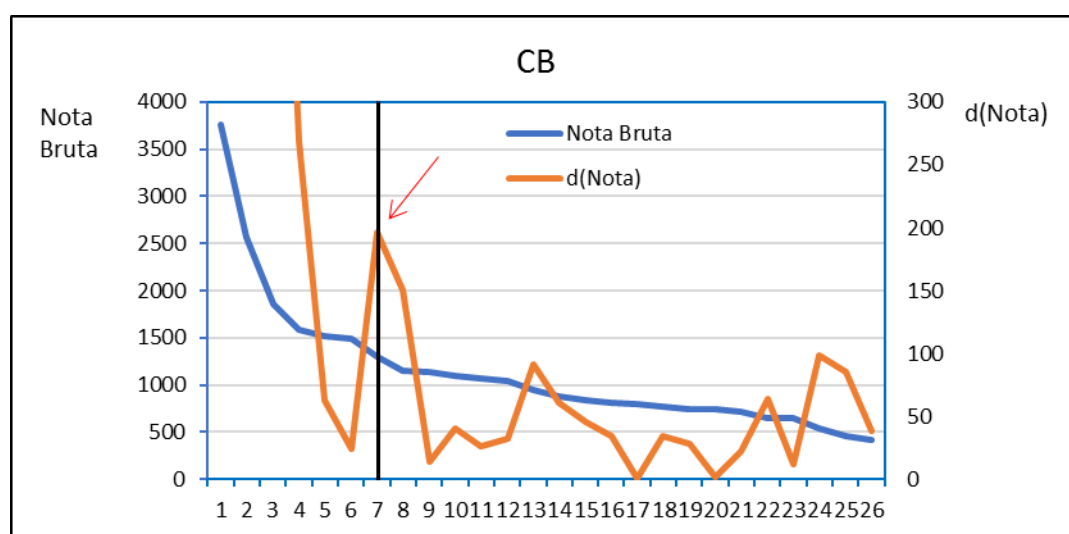

Grande Área: Ciências da Saúde

	Código(s) da(s) Inscrição(ões)	Orientador	Nota Bruta	Nota Normalizada
1	PVBS2363-2021; PVBS2364-2021	DOUGLAS SIQUEIRA DE ALMEIDA CHAVES	2352.5	10
2	PVIE2366-2021; PVIE2372-2021	FABIANE FROTA DA ROCHA MORGADO	2103	10
3	PVIV2297-2021	SHANA DE MATTOS DE OLIVEIRA COELHO	1985	10
4	PIIE2431-2021	ALDAIR JOSE DE OLIVEIRA	1982	10
5	PVBS2339-2021	YARA PELUSO CID	1502	10
6	PIBS2379-2021; PIBS2398-2021	TACIO DE MENDONCA LIMA	1342	8.9
7	PVIE2537-2021; PVIE2605-2021	ANDERSON LUIZ BEZERRA DA SILVEIRA	1264.3	8.4
8	PVBS2695-2021	PATRICIA FAMPA NEGREIROS LIMA	869.5	5.8
9	PVIV2717-2021	VIVIANE S. MAGALHÃES	744	5.0
10	PVIV2524-2021; PVIV2527-2021	CARLOS ALEXANDRE REY MATIAS	710	4.7
11	PVIE2396-2021	CLAUDIO MELIBEU BENTES	515.5	3.4
12	PVBS2400-2021	LUIZ HENRIQUE GUERREIRO ROSADO	412	2.7
13	PVIV2523-2021	MARCIO REIS PEREIRA DE SOUSA	201.5	1.3

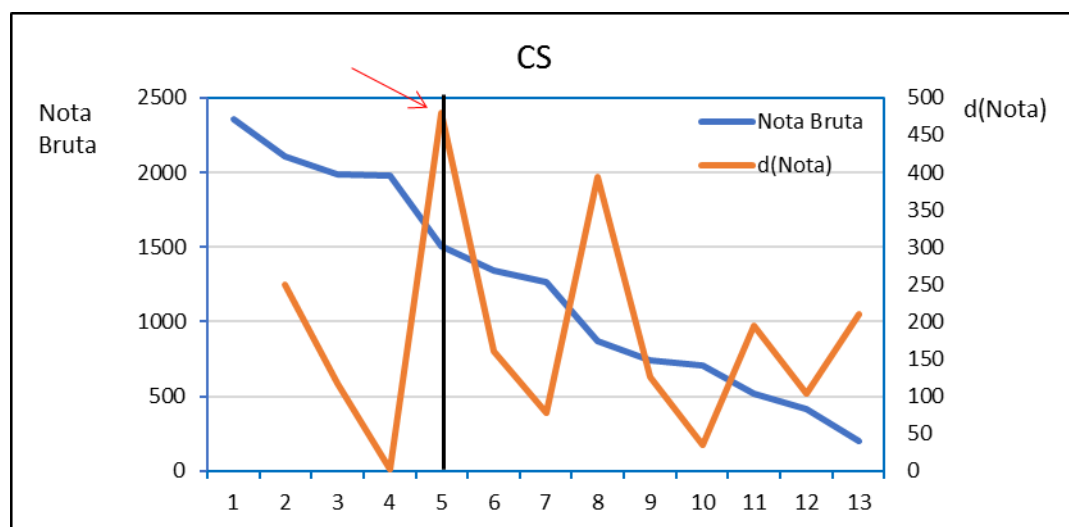

Grande Área: Ciências Exatas

	Código(s) da(s) Inscrição(ões)	Orientador	Nota Bruta	Nota Normalizada
1	PVIQ2348-2021	MARIO GERALDO DE CARVALHO	4308.8	10
2	PVIQ2638-2021; PVIQ2640-2021	CARLOS MAURICIO RABELLO DE SANT ANNA	3398.5	10
3	PVIQ2647-2021; PVIQ2650-2021	AUREA ECHEVARRIA AZNAR NEVES LIMA	2712	10
4	PVIQ2469-2021	ROSANE NORA CASTRO	2360	10
5	PVIQ2557-2021	GLAUCO FAVILLA BAUERFELDT	2349.5	10
6	PVIQ2601-2021	ARTHUR EUGEN KUMMERLE	2191	10
7	PVIA2304-2021	KARINE BUENO VARGAS	1431	10
8	PVTR2350-2021	PATRICIA ANSELMO DUFFLES TEIXEIRA	1341.5	9.4
9	PIIA2507-2021	HELENA SARAIVA KOENOW PINHEIRO	1255.8	8.8
10	PVIA2493-2021	GUSTAVO MOTA DE SOUSA	1151.5	8.0
11	PVIA2415-2021; PVIA2409-2021	ANDREWS JOSE DE LUCENA	870.75	6.1
12	PVIQ2689-2021	CRISTIANO JORGE RIGER	791.5	5.5
13	PVIQ2528-2021	MARCO EDILSON FREIRE DE LIMA	785	5.5
14	PVCE2685-2021	LEANDRO ROMAO FERNANDES LIMA	780	5.5
15	PIIQ2627-2021	AMANDA PORTO NEVES	725	5.1
16	PVIQ2318-2021	JOSE GERALDO ROCHA JUNIOR	714.5	5.0
17	PICE2362-2021; PICE2374-2021	RODRIGO DE SOUSA GONCALVES	595	4.2
18	PVIM2291-2021	LIGIA MARIA SOARES PASSOS	573	4.0
19	PVIM2268-2021; PIIM2273-2021	JOSE WEBERSZPIL	540.75	3.8
20	PIIA2681-2021	SAULO SIQUEIRA MARTINS	510.5	3.6
21	PIIA2449-2021	SERGIO DE CASTRO VALENTE	490.75	3.4
22	PVIA2645-2021	CLAUZIONOR LIMA DA SILVA	483.5	3.4
23	PVCE2310-2021	WILIAN JERONIMO DOS SANTOS	447.75	3.1
24	PIIQ2662-2021	GUSTAVO BEZERRA DA SILVA	431	3.0
25	PVIM2707-2021	LAURA DELGADO MENDES	358.25	2.5
26	PICE2483-2021	ORLANDO DOS SANTOS PEREIRA	356.75	2.5
27	PICE2522-2021	RENATA BARBOSA LACERDA	348	2.4
28	PICE2618-2021	ANDRES MAURICIO LOPEZ BARRAGAN	345	2.4
29	PICE2670-2021	JULIANA BAPTISTA DOS SANTOS FRANCA	342.25	2.4
30	PVIM2516-2021	SARAH LAWALL	331.25	2.3
31	PIIA2659-2021	ARTUR CORVAL VIEIRA	207.5	1.5
32	PIIM2691-2021	NATALIA CHAVES LESSA SCHOTS	161	1.1
33	PIIT2718-2021; PIIT2724-2021	INDIARA BRUNA COSTA MOURA MORAES	63	0.4

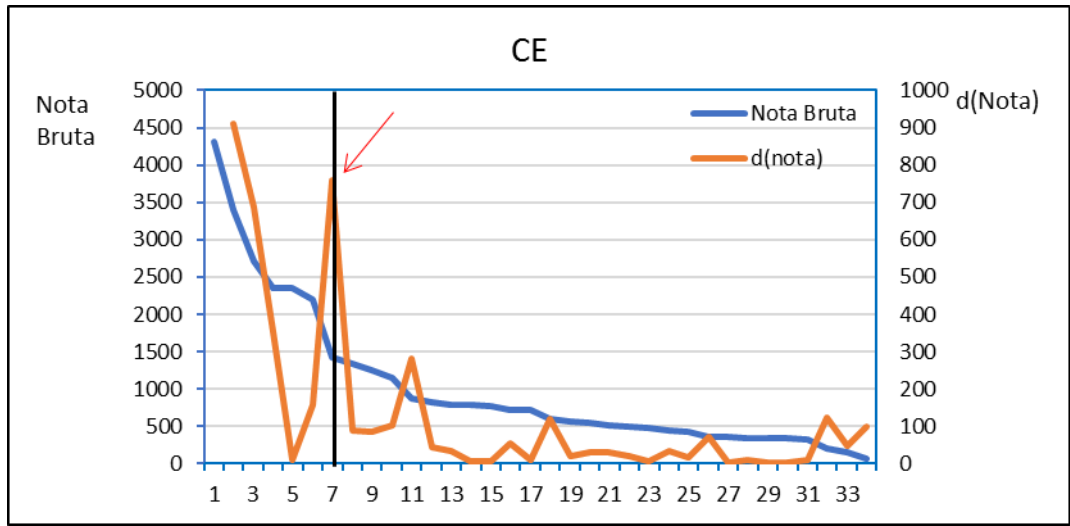

Grande Área: Ciências Humanas

	Código(s) da(s) Inscrição(ões)	Orientador	Nota Bruta	Nota Normalizada
1	PVIE2466-2021	EDMEA OLIVEIRA DOS SANTOS	4678.5	10
2	PVIM2392-2021	MARCIA DENISE PLETSCHE	3645.8	10
3	PVIM2269-2021; PVIM2270-2021; PVIM2271-2021	JOSE COSTA D ASSUNCAO BARROS	3293.0	10
4	PVIE2402-2021	MARCELO ALMEIDA BAIRRAL	2991.5	10
5	PVIM2728-2021; PVIM2734-2021	CLEZIO DOS SANTOS	2589.5	10
6	PVHS2279-2021; PVHS2280-2021	RODRIGO PINTO DE BRITO	2211.8	10
7	PVHS2326-2021	JOAO MARCIO MENDES PEREIRA	2146.0	10
8	PVIM2359-2021; PVIM2360-2021; PVM1784-2020; PVM1783-2020	CRISTIANE CARDOSO	2132.5	10
9	PVIM2584-2021; PVIM2709-2021	JOSE DOS SANTOS SOUZA	1991.1	10
10	PVIM2589-2021	ALVARO PEREIRA DO NASCIMENTO	1960.0	10
11	PVIA2488-2021; PVIA2491-2021	LEANDRO DIAS DE OLIVEIRA	1956.3	10
12	PVIE2567-2021	ALLAN ROCHA DAMASCENO	1896.3	10
13	PVIM2382-2021; PVIM2384-2021	ALEXANDRE FORTES	1725.0	10
14	PVHS2546-2021	NAARA LUCIA DE ALBUQUERQUE LUNA	1625.0	9.4
15	PVHS2336-2021	ADRIANA BARRETO DE SOUZA	1618	9.4
16	PVHS2281-2021	JOSE NICOLAO JULIAO	1570.5	9.1
17	PVHS2617-2021	FRANCISCO JOSE DIAS DE MORAES	1520.0	8.8
18	PVIE2520-2021	RODRIGO LEMA DEL RIO MARTINS	1500.0	8.7
19	PVHS2287-2021	LUIZ FELIPE BRANDAO OSORIO	1332.5	7.7
20	PVIA2536-2021	ANDRE SANTOS DA ROCHA	1283.5	7.4
21	PVIM2635-2021	ANELISE MONTEIRO DO NASCIMENTO	1262.0	7.3
22	PVIE2509-2021	FRANCIS NATALLY DE ALMEIDA ANACLETO	1207.5	7.0
23	PVIQ2434-2021; PVIQ2549-2021	ANDRE MARQUES DOS SANTOS	1197.8	6.9
24	PVIM2438-2021; PVM2035-2020	EDILEUZA DIAS DE QUEIROZ	1193.8	6.9
25	PVHS2571-2021	CARLY BARBOZA MACHADO	1190.0	6.9
26	PIIM2439-2021	MIRIAM DE OLIVEIRA SANTOS	1165.5	6.8
27	PIIA2560-2021	GUILHERME DA SILVA RIBEIRO	1131.0	6.6
28	PVIM2412-2021	LEANDRO PINHEIRO CHEVITARESE	1125.0	6.5
29	PVHS2300-2021	FABIO KOIFMAN	1115.0	6.5
30	PIIM2479-2021	JEAN RODRIGUES SALES	1101.5	6.4
31	PVHS2629-2021	KARINA YOSHIE MARTINS KATO	1101.0	6.4
32	PVIM2284-2021; PVIM2443-2021	FLAVIA MILLER NAETHE MOTTA	1076.0	6.2
33	PIIA2597-2021	MARCIO RUFINO SILVA	1044.8	6.1
34	PVIE2467-2021	LUCIENE ALVES MIGUEZ NAIFF	1042.0	6.0
35	PVHS2668-2021	CAIO MARTINS BUGIATO	1025.0	5.9
36	PVHS2324-2021; PVHS2442-2021	FABIANE POPINIGIS	1025.0	5.9
37	PVHS2397-2021	LUIS EDMUNDO DE SOUZA MORAES	1000.0	5.8
38	PVIE2278-2021	EMMY UEHARA PIRES	982.0	5.7
39	PIHS2295-2021	DANILO BILATE DE CARVALHO	946.0	5.5
40	PIIM2731-2021	AFFONSO HENRIQUE VIEIRA DA COSTA	880.0	5.1
41	PVHS2612-2021	MAURICIO HOELZ VEIGA JUNIOR	874.0	5.1
42	PIHS2545-2021	PEDRO HUSSAK VAN VELTHEN RAMOS	865.0	5.0

43	PVHS2519-2021	ALESSANDRA DE ANDRADE RINALDI	859.0	5.0
44	PVHS2429-2021	FABRINA PONTES FURTADO	855.0	5.0
45	PVHS2726-2021	ANNELISE CAETANO FRAGA FERNANDEZ	853.0	4.9
46	PVHS2534-2021	SABRINA MARQUES PARRACHO SANT ANNA	848.5	4.9
47	PVIA2621-2021	HEITOR SOARES DE FARIAS	843.5	4.9
48	PVHS2462-2021	NALAYNE MENDONCA PINTO	787.0	4.6
49	PVHS2418-2021; PVHS2432-2021	MARCO ANTONIO PERRUSO	754.5	4.4
50	PVHS2703-2021	IZABEL MISSAGIA DE MATTOS	750.0	4.3
51	PVIE2368-2021; PVIE2408-2021	AURELIANO LOPES DA SILVA JUNIOR	731.5	4.2
52	PVIM2595-2021	ROBERTA CARVALHO ARRUZZO	717.0	4.2
53	PVIE2391-2021	LILIAN MARIA BORGES GONZALEZ	655.0	3.8
54	PVTR2569-2021	VERLAN VALLE GASPAS NETO	622.0	3.6
55	PIHS2428-2021	CAROLINA GUAL DA SILVA	620.0	3.6
56	PIHS2510-2021	LUENA NASCIMENTO NUNES PEREIRA	618.5	3.6
57	PVHS2373-2021	CARLOS EDUARDO COUTINHO DA COSTA	617.5	3.6
58	PVIE2553-2021	BENJAMIN CARVALHO TEIXEIRA PINTO	615.5	3.6
59	PVHS2586-2021; PVHS2636-2021	FABIANO ESCHER	591.0	3.4
60	PVHS2386-2021	CRISTIANE ALMEIDA DE AZEVEDO	585.0	3.4
61	PVHS2548-2021	EDSON MIAGUSKO	583.0	3.4
62	PIIE2725-2021	FABRICIA VELLASQUEZ PAIVA	578.8	3.4
63	PVIM2533-2021	ALINE DE CARVALHO MOURA	573.5	3.3
64	PIHS2694-2021	MOEMA DE CASTRO GUEDES	570.0	3.3
65	PVIE2380-2021	BRUNO CARDOSO DE MENEZES BAHIA	537.8	3.1
66	PVHS2515-2021	ELISA GUARANA DE CASTRO	529.0	3.1
67	PVIM2532-2021	ANDREIA GOMES DA CRUZ	511.0	3.0
68	PVIM2625-2021	CLEBER MARQUES DE CASTRO	506.8	2.9
69	PIIM2395-2021	MONICA DA SILVA RIBEIRO	504.5	2.9
70	PVTR2611-2021	ANA PAULA PERROTA FRANCO	452.0	2.6
71	PVIE2572-2021	DENIS GIOVANI MONTEIRO NAIFF	422.75	2.5
72	PIIM2424-2021	FABIANA DE MOURA MAIA RODRIGUES	402.3	2.3
73	PVIA2715-2021	LIRIAN MELCHIOR	220.5	1.3

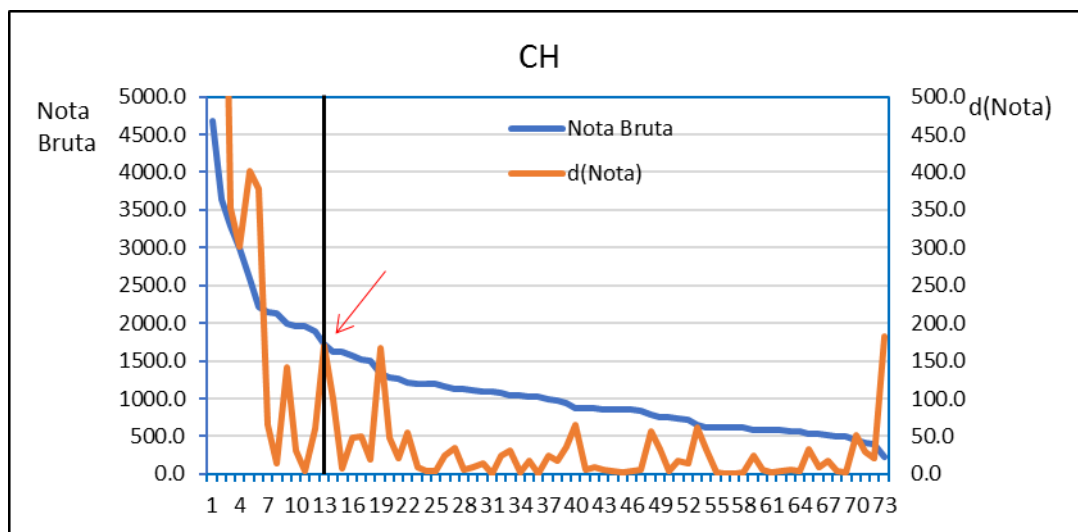

Grande Área: Ciências Sociais Aplicadas

	Código(s) da(s) Inscrição(ões)	Orientador	Nota Bruta	Nota Normalizada
1	PVHS2692-2021; PVHS2697-2021	EMERSON AFFONSO DA COSTA MOURA	4383.30	10
2	PVTR2541-2021	KLEVER PAULO LEAL FILPO	3214.50	10
3	PVIT2564-2021	DENISE DE ALCANTARA PEREIRA	1246.00	10
4	PVCS2711-2021	JOILSON DE ASSIS CABRAL	1193.80	10
5	PVHS2502-2021	ELY CAETANO XAVIER JUNIOR	1085.00	10
6	PVIT2292-2021; PVT1657-2020	ADRIANA SOARES DE SCHUELER	1068.00	9.8
7	PICS2376-2021	KATIA CILENE TABAI	1052.50	9.7
8	PVCS2375-2021	BIANCCA SCARPELINE DE CASTRO	1032.30	9.5
9	PVIM2624-2021	CAMILA GONCALVES DE OLIVEIRA RODRIGUES	1029.00	9.5
10	PVIT2329-2021	CLAUDIO ANTONIO SANTOS LIMA CARLOS	1006.00	9.3
11	PVCS2435-2021	CARLOS OTAVIO DE FREITAS	997.00	9.2
12	PVIM2619-2021; PVIM2633-2021	MARCIO SILVA BORGES	962.00	8.9
13	PVHS2378-2021	RODRIGO AMADO DOS SANTOS	961.00	8.9
14	PVIM2648-2021	ISABELA DE FATIMA FOGACA	953.00	8.8
15	PVCS2559-2021	MARCELO PEREIRA FERNANDES	920.75	8.5
16	PVCS2720-2021	MARIA VIVIANA DE FREITAS CABRAL	855.00	7.9
17	PVCS2393-2021	FLAVIA LUZIA OLIVEIRA DA CUNHA GALINDO	772.50	7.1
18	PVIM2405-2021; PVIM2454-2021	LUCIA HELENA PEREIRA DA SILVA	768.00	7.1
19	PVCS2289-2021	MARIA GRACINDA CARVALHO TEIXEIRA	751.50	6.9
20	PVTR2712-2021	DINA ANDRADE LIMA RAMOS	749.00	6.9
21	PVHS2450-2021; PVCS2423-2021	THIERRY MOLNAR PRATES	694.00	6.4
22	PVCS2490-2021; PVCS2496-2021; PVCS2501-2021	SIMONE DA CUNHA TOURINO BARROS	674.50	6.2
23	PVHS2676-2021	TATIANA COTTA GONCALVES PEREIRA	650.25	6.0
24	PVCS2401-2021	DANIEL RIBEIRO DE OLIVEIRA	644.00	5.9
25	PVCS2512-2021; PVCS2529-2021	ALDENILSON DOS SANTOS VITORINO COSTA	643.50	5.9
26	PVCS2313-2021	ELGA BATISTA DA SILVA	586.00	5.4
27	PVIM2733-2021	JANAINA NASCIMENTO SIMOES DE SOUZA	565.00	5.2
28	PVIM2710-2021	MARCIA CRISTINA RODRIGUES COVA	563.25	5.2
29	PVCS2276-2021	DAN GABRIEL D ONOFRE ANDRADE SILVA CORDEIRO	561.75	5.2
30	PVCS2696-2021; PVCS2700-2021	PATRICIA OLIVEIRA DE FREITAS	537.50	5.0
31	PVHS2347-2021	LUCIANE DA COSTA MOAS	529.25	4.9
32	PVHS2288-2021	REJANE DE MATTOS MOREIRA	477.00	4.4
33	PICS2390-2021	VERA REGINA RAMOS PINTO	421.75	3.9
34	PVTR2356-2021	ROBERTO SALVADOR SANTOLIN	421.50	3.9
35	PVHS2275-2021	FLORA CORTES DAEMON DE SOUZA PINTO	414.00	3.8
36	PVCS2414-2021	ADRIANA AMARAL FERREIRA	410.00	3.8
37	PICS2361-2021	ALEXANDRE JERONIMO DE FREITAS	403.00	3.7
38	PIIM2683-2021	LUCIANA THAIS VILLA GONZALEZ	397.00	3.7
39	PIIM2666-2021	TERESA CRISTINA DE MIRANDA MENDONCA	346.75	3.2
40	PVIT2425-2021	ANA PAULA RIBEIRO DE ARAUJO	343.00	3.2
41	PICS2302-2021	TATIANE DE OLIVEIRA PINTO	331.25	3.1
42	PVHS2592-2021	SANDRA SUELI GARCIA DE SOUSA	305.75	2.8
43	PVHS2377-2021	ANDRE FABRICIO DA CUNHA HOLANDA	305.00	2.8

44	PVIM2656-2021	SERGIO RICARDO FIORI	296.75	2.7
45	PVIM2669-2021	MARIA ANGELICA MACIEL COSTA	284.75	2.6
46	PIIT2714-2021	LUCIANO MUNIZ ABREU	276.50	2.5
47	PVIM2729-2021	BERNARDO BRASIL CAMPINHO	266.00	2.5
48	PVCS2660-2021	MARIANA PIRES VIDAL LOPEZ	241.50	2.2
49	PVTR2719-2021; PVTR2723-2021	TEOFILO HENRIQUE PEREIRA DE PAULA	203.00	1.9

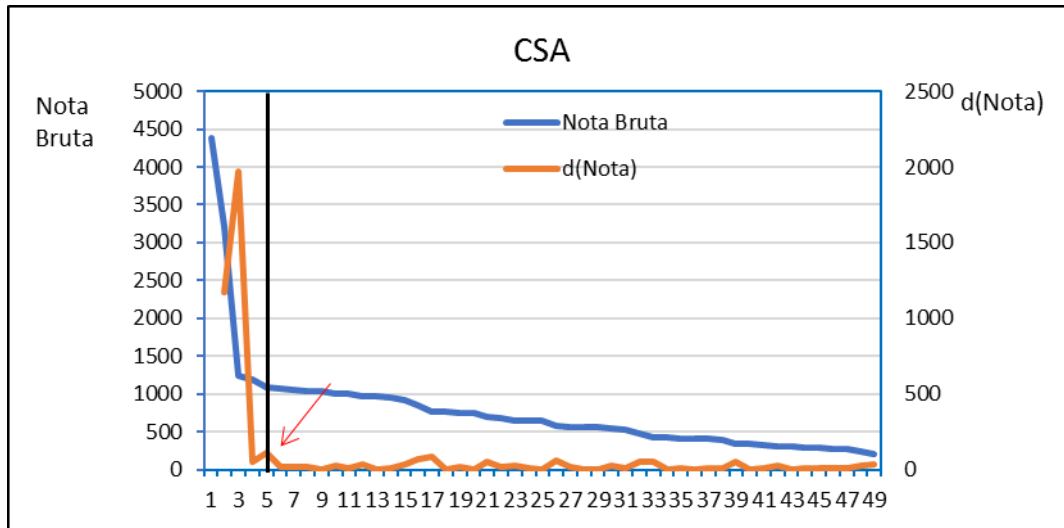

Grande Área: Engenharias

	Código(s) da(s) Inscrição(ões)	Orientador	Nota Bruta	Nota Normalizada
1	PVIT2598-2021	LUIS AMERICO CALCADA	3056.5	10
2	PIIT2498-2021; PIIT2500-2021	MARISA FERNANDES MENDES	2521.5	10
3	PIIT2330-2021; PIIT2331-2021	RENATA NUNES OLIVEIRA	1761.5	10
4	PVIT2642-2021	JULIANA LOBO PAES	1504.5	10
5	PVIT2599-2021	ROBERTA HELENA MENDONCA	1436.8	10
6	PVIT2322-2021	HENRIQUE VIEIRA DE MENDONCA	1170.5	10
7	PVIT2513-2021	MARCIA PEIXOTO VEGA DOMICIANO	1155.8	9.9
8	PVIT2521-2021	LINDOVAL DOMICIANO FERNANDES	1128	9.6
9	PVIT2606-2021	ALEXANDRE LIOI NASCENTES	1107.8	9.5
10	PVIT2499-2021	LUIZ AUGUSTO DA CRUZ MELEIRO	955.75	8.2
11	PIIT2444-2021	MARIANA TEIXEIRA DA COSTA MACHADO	943.5	8.1
12	PVIT2563-2021	ELISA HELENA DA ROCHA FERREIRA	775.25	6.6
13	PVIT2671-2021	JOAO VICTOR NICOLINI	739.27	6.3
14	PVIT2543-2021	SIMONE PEREIRA TAGUCHI BORGES	710.25	6.1
15	PVIT2688-2021	BELMIRA BENEDITA DE LIMA KUHN	596.5	5.1
16	PICE2389-2021	FELIPE LEITE COELHO DA SILVA	500.5	4.3
17	PIIT2344-2021	MARLENE SALETE UBERTI	377.5	3.2
18	PIIT2609-2021	ALESSANDRA CARREIRO BAPTISTA	330	2.8
19	PIIT2506-2021	LUIZ GUIMARAES BARBOSA	255.5	2.2
20	PVIT2721-2021	FILIPE ARANTES FURTADO	251.75	2.2
21	PIIT2698-2021	VICTOR HUGO FERNANDES	222	1.9

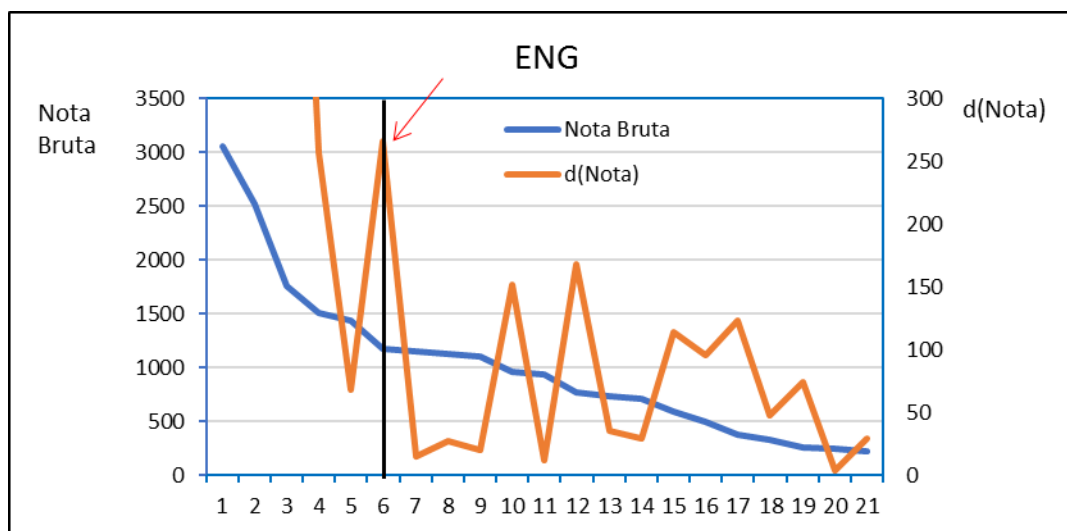

Grande Área: Linguística, Letras e Artes

	Código(s) da(s) Inscrição(ões)	Orientador	Nota Bruta	Nota Normalizada
1	PVHS2274-2021; PVHS2303-2021	ELISA LIMA ABRANTES	1187.8	10.0
2	PVHS2325-2021; PVHS2327-2021	TANIA MIKAELA GARCIA ROBERTO	1095.5	10.0
3	PVHS2308-2021	CLAUDIA BARBIERI	907.5	10.0
4	PIHS2526-2021	ANGELA MARINA BRAVIN DOS SANTOS	720	10.0
5	PVIM2706-2021	XIMENA ANTONIA DIAZ MERINO	718.5	10.0
6	PVHS2620-2021	MARIO CESAR NEWMAN DE QUEIROZ	695	9.7
7	PVHS2481-2021	MARLI HERMENEGILDA PEREIRA	693	9.6
8	PVIM2387-2021; PIIM2457-2021	VALERIA ROSITO FERREIRA	662.25	9.2
9	PVHS2664-2021	MARCOS ESTEVAO GOMES PASCHE	635	8.8
10	PVHS2705-2021	ROBERTO JOSE BOZZETTI NAVARRO	231.5	3.2
11	PVHS2436-2021	FABIANE DE MELLO VIANNA DA ROCHA T RODRIGUES DO NASCIMENTO	197.5	2.7

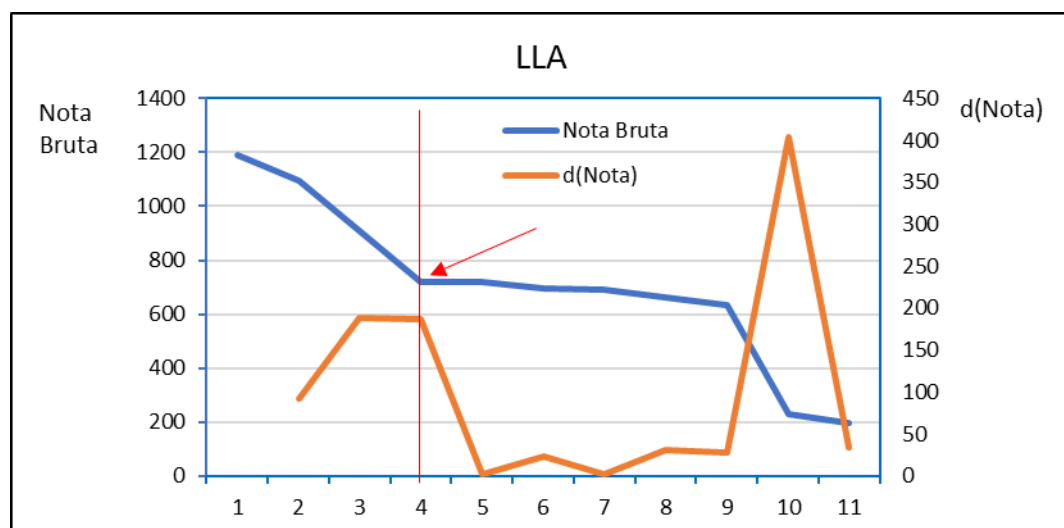

Grande Área: Multidisciplinar / Outros

	Código(s) da(s) Inscrição(ões)	Orientador	Nota Bruta	Nota Normalizada
1	PIIF2305-2021	RAFAEL COLL DELGADO	4444.80	10
2	PVTR2338-2021	MICHAELE ALVIM MILWARD DE AZEVEDO	2921.00	10
3	PIBS2337-2021	JAQUELINE ROCHA BORGES DOS SANTOS	1725.00	10
4	PIIM2730-2021	OTAIR FERNANDES DE OLIVEIRA	1479.00	10
5	PVTR2494-2021; PVTR2505-2021	SADY JUNIOR MARTINS COSTA DE MENEZES	1310.00	10
6	PVIF2340-2021	HENDERSON SILVA WANDERLEY	1245.00	10
7	PVTR2411-2021	FABIO SOUTO DE ALMEIDA	1000.00	10
8	PVBS2639-2021	MICHELLE DANIELE DOS SANTOS CLAPP	574.50	10
9	PVIM2484-2021	LUCIANA HELENA MAIA PORTE	544.00	9.5
10	PVIF2403-2021	EDNALDO OLIVEIRA DOS SANTOS	534.00	9.3
11	PVBS2551-2021	KARINA ANNES KEUNECKE	495.00	8.6
12	PVIQ2334-2021	MARCELO DE FREITAS LIMA	467.25	8.1
13	PIIF2588-2021	FLAVIA SOUZA ROCHA	315.75	5.5
14	PITR2317-2021	FABIO CARDOSO DE FREITAS	223.50	3.9
15	PVTR2404-2021	JULIANNE ALVIM MILWARD DE AZEVEDO	219.50	3.8
16	PIIE2680-2021	IGOR SIMONI HOMEM DE CARVALHO	185.50	3.2

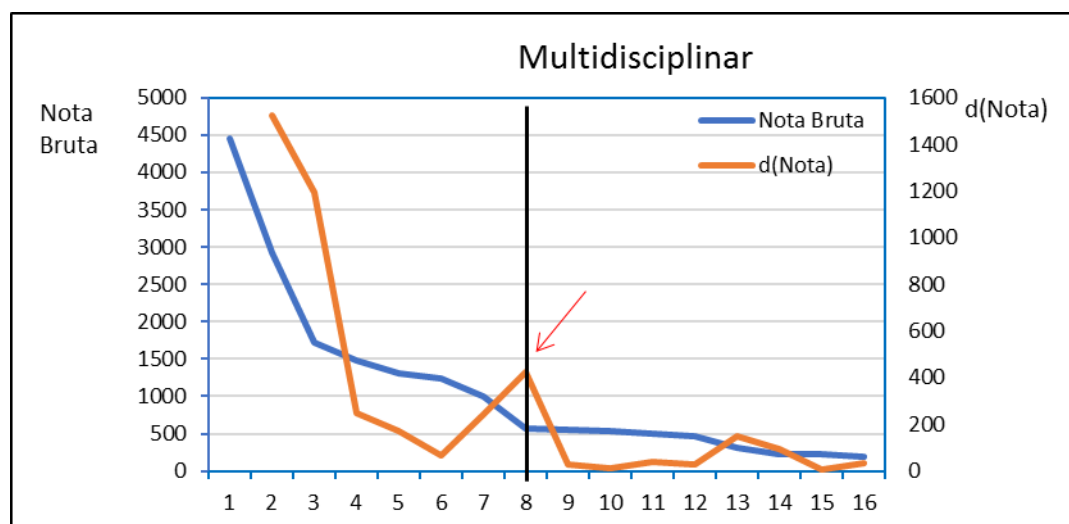



MINISTÉRIO DA EDUCAÇÃO
UNIVERSIDADE FEDERAL RURAL DO RIO DE JANEIRO
PROPPG – PRÓ-REITORIA DE PESQUISA E PÓS-GRADUAÇÃO

COMITÊ INSTITUCIONAL PIBIC (2021)

COORDENADOR INSTITUCIONAL:

1. **Prof. Dr. Glauco Favilla Bauerfeldt (IQ-DQF), bauerfeldt@ufrj.br**

I – COMITÊ DA GRANDE ÁREA CIÊNCIAS AGRÁRIAS:

Coordenadores:

2. **Prof. Dr. Marcos Gervásio Pereira (IA-DS), mgervasiopereira01@gmail.com**
3. **Prof.^a Dr.^a Patrícia Golo (IV-DPA), patriciagolo@gmail.com**
4. **Prof.^a Dr.^a Camila Ferreira de Pinho (IA-DFITO), camilafepi@hotmail.com**
5. **Prof.^a Dr.^a Claudia Antônia Vieira Rossetto (IA-DF), cavrosse@ufrj.br**
6. **Prof.^a Dr.^a Cristiane Divan Baldani (IV- DMCV), crisbaldani@gmail.com**
7. **Prof. Dr. Daniel Fonseca de Carvalho (IT-Deng), daniel.fonseca.carvalho@gmail.com**
8. **Prof. Dr. Douglas McIntosh (IV-DPA), pus972@yahoo.co.uk**
9. **Prof. Dr. Everaldo Zonta (IA-DS), ezonta@ufrj.br**
10. **Prof. Dr. Huarrisson Azevedo Santos (IV-DESP), huarrisson@yahoo.com.br**
11. **Prof.^a Dr.^a Irene da Silva Coelho (IV-DMIV), irenecs@yahoo.com**
12. **Prof.^a Dr.^a Isabele da Costa Angelo (IV-DESP), isabeleangelo@yahoo.com.br**
13. **Prof. Dr. Marco Antonio Monte (IF-DS), marcomonte@ufrj.br**
14. **Prof. Dr. Marco Roberto Bourg de Mello (IZ-DRAA), mmello@ufrj.br**
15. **Prof. Dr. Rondineli Pavezzi Barbero (IV-DPA), rondinelibarbero@zootecista.com.br**
16. **Prof.^a Dr.^a Thaís Ribeiro Correia Azevedo (IV-DPA), thairsca@gmail.com**
17. **Prof.^a Dr.^a Tatiana Saldanha (IT-DTA), tatysal@gmail.com**
18. **Prof.^a Dr.^a Maria Ivone Martins Jacinto Barbosa (IT-DTA), mivone@gmail.com**
19. **Prof. Dr. Marco André Alves de Souza (IQ-DBQ), decoerej@yahoo.com.br**
20. **Prof. Dr. Emanuel José Gomes de Araújo (IF-DS), ejgaraujo@gmail.com**

II – COMITÊ DA GRANDE ÁREA CIÊNCIAS BIOLÓGICAS:

Coordenador:

21. **Prof. Dr. David Malvar (ICBS-CF), dcmalvar@gmail.com**
22. **Prof. Dr. Luiz Ricardo Tozin (ICBS-DB), ricardo.tozin@gmail.com**
23. **Prof. Dr. Emerson Lopes Olivares (ICBS-DCF), olivares.el@gmail.com**
24. **Prof. Dr. Francisco Gerson Araújo (ICBS-DBA), gerson@ufrj.br**

III – COMITÊ DA GRANDE ÁREA CIÊNCIAS EXATAS E DA TERRA:

Coordenadora:

25. **Prof. Dr.^a. Amanda Porto Neves (IQ-DFQ), amandanevess@gmail.com**

26. Prof. Dr. José Geraldo Rocha Junior (IQ-DQA), jgeraldorocha@yahoo.com.br
27. Prof. Dr. Alan Miranda (IA-DEGEO), alanmirandageo@gmail.com
28. Prof. Dr. Arthur Eugen Kummerle (IQ-DQO) akummerle@ufrj.br
29. Prof. Dr. Gabriel Santos Menezes (ICE-DEFIS), gabrielmenezes@ufrj.br
30. Prof. Dr. Mario Junior de Oliveira Neves (ICE-DEFIS), mariojr@ufrj.br; mariojrneves@gmail.com
31. Prof. Dr. Clauzionor Lima da Silva (IA-DEGEO), clauzionor_silva@hotmail.com; clauzionor@ufrj.br
32. Prof. Dr. Ricardo Cordeiro Corrêa (IM-DCC), rcorrea.ufrj@gmail.com
33. Prof. Dr. Sergio Manuel Serra da Cruz (ICE), sergioserra@gmail.com
34. Prof. Dr. Andres Mauricio Lopez Barragan (ICE-DEMAT), andresmlopezb@gmail.com
35. Prof. Dr. Leonardo da Cunha Ferreira (IQ/DQF), mravel4@yahoo.com.br

IV – COMITÊ DA GRANDE ÁREA ENGENHARIAS:

Coordenador:

36. Prof. Dr. Luis Américo Calçada (IT-DEQ), calcada@ufrj.br, calcadaufrj@gmail.com
37. Prof. Dr. Luiz Augusto da Cruz Meleiro (IT-DEQ), meleiro@ufrj.br, meleiro.ufrj@gmail.com
38. Prof.ª Dr.ª Alessandra Carreiro Baptista (IT-DE), acbaptista@gmail.com
39. Prof. Dr. Antonio Renato Bigansolli (IT-DEQ), bigansolli@ufrj.br
40. Prof.ª Dr.ª Mariana Teixeira da Costa Machado (IT-DTA), marianamachado210@gmail.com
41. Prof. Dr. Alexandre Lioi Nascentes (IT-DE), alexandrelioi@gmail.com

V – COMITÊ DA GRANDE ÁREA CIÊNCIAS DA SAÚDE:

Coordenador:

42. Prof. Dr. Douglas Siqueira de Almeida Chaves (ICBS-DCFar), chavesdsa@ufrj.br, gnosy.ufrj@gmail.com
43. Prof. Dr. Aldair José de Oliveira (IE-DEFD), oliveira.jose.aldair@gmail.com
44. Prof. Dr. Anderson Luiz Bezerra da Silveira (IE-DEFD), andersonsilveira@ufrj.br
45. Prof. Dr. Bruno Guimarães Marinho (ICBS-DCFis), bruno.marinho78@hotmail.com
46. Prof. Dr. Cristiano Jorge Riger (IQ-DBQ), cjriger@yahoo.com.br
47. Prof.ª Dr.ª Isabele da Costa Angelo (IV-DESP), isabeleangelo@yahoo.com.br
48. Prof.ª Dr.ª Luciana Macedo Brito (ICBS-DCFar), lucianabrito@ufrj.br
49. Prof. Dr. Luiz Henrique Guerreiro Rosado (ICBS-DCFar), luizhguerreiro@gmail.com
50. Prof.ª Dr.ª Patrícia Fampa Negreiros Lima (ICBS-DCFar), pfampa@ufrj.br
51. Prof.ª Dr.ª Shana de Mattos de Oliveira Coelho (IV-DMIV), shana_mattos@hotmail.com
52. Prof.ª Dr.ª Yara Peluso Cid (ICBS-DCFar), yarapid@gmail.com
53. Prof. Dr. Tácio de Medonça Lima (ICBS-DCFar), tacioml@gmail.com

VI – COMITÊ DA GRANDE ÁREA CIÊNCIAS HUMANAS:

Coordenadora:

54. Prof.ª Dr.ª Naara Lúcia de Albuquerque Luna (ICHS-DCS), naaraluna2015@gmail.com
55. Prof.ª Dr.ª Adriana Barreto de Souza (ICHS-DHRI), adrianaabarreto@gmail.com
56. Prof. Dr. Affonso Henrique Vieira da Costa (IM-DES), affonso.henrique@uol.com.br
57. Prof.ª Dr.ª Ana Paula Perrota Franco (ITR-DCAS), anapaula_perrota@hotmail.com
58. Prof. Dr. André Santos da Rocha (IA-DGG), asrgeo@gmail.com
59. Prof. Dr. Clézio dos Santos (IM-DGEO), cleziogeo@yahoo.com.br
60. Prof. Dr. Danilo Bilate de Carvalho (ICHS-DFil), daniobilate@gmail.com
61. Prof.ª Dr.ª Elisa Guaraná de Castro (ICHS-DCS), elisaguarana@gmail.com
62. Prof.ª Dr.ª Luciene Alves Miguez Naiff (IE), lunaiff@hotmail.com
63. Prof.ª Dr.ª Mani Tebet Azevedo de Marins (ICHS-DCS), manitebetufrj@gmail.com
64. Prof. Dr. Marcelo Almeida Bairral (IE-DTPE), mabairral@hotmail.com
65. Prof. Dr. Marcio Rufino Silva (IA-DGG), marciorufis@gmail.com
66. Prof.ª Dr.ª Maria da Glória de Oliveira (ICHS-DHRI), mgloriaprof@gmail.com

67. Prof. Dr. Pedro Henrique Pedreira Campos (ICHS-DHRI), phpcampos@yahoo.com.br
68. Prof. Dr. Wanderson Fernandes de Souza (IE-DPSI), wanderson.souza@gmail.com

VII - COMITÊ DA GRANDE ÁREA CIÊNCIAS SOCIAIS APLICADAS:

Coordenadora:

69. Prof.^a Dr.^a Biancca Scarpeline de Castro (ICSA-DCAC), bianccastro2@gmail.com
70. Prof.^a Dr.^a Flora Côrtes Daemon de Souza Pinto (ICHS-DLC), floradaemon@yahoo.com.br
71. Prof.^a Dr.^a Luciane da Costa Moás (ICHS-DCJ), lumoas@yahoo.com.br
72. Prof.^a Dr.^a Janáína Machado Simões (IM-DAT), janainamsimoes@gmail.com
73. Prof. Dr. Cláudio Antonio Santos Lima Carlos (IT-DAU), claudio.limacarlos@gmail.com
74. Prof.^a Dr.^a Katia Cilene Tabai (ICSA-DEDH), ktabai@gmail.com

VIII - COMITÊ DA GRANDE ÁREA LETRAS, LINGUÍSTICA E ARTES:

Coordenadora:

75. Prof.^a Dr.^a Maria do Rosário Roxo (ICHS-DLCS/Letras), mroxo@ufrj.br, rosarioroxo@gmail.com
76. Prof. Dr. Marcos Estevão Gomes Pache (ICHS-DLCS/Letras), marcospache@ufrj.br
77. Prof.^a Dr.^a Tânia Mikaela Garcia Roberto (ICHS-DLCS/Letras), mikaela@ufrj.br
78. Prof. Dr. Fábio Pereira Cerdera (ICHS - Dartes), cerdera@uol.com.br

IX - COMITÊ DA GRANDE ÁREA MULTIDISCIPLINAR / OUTROS:

Coordenadora:

79. Prof.^a Dr.^a Michaele Alvim Milward de Azevedo (ITR-DCMA), michaelemilward@gmail.com
80. Prof. Dr. Leonardo Mitrano Neves (ITR-DCMA), leonardomneves@gmail.com