

# I Reunião Comitês Estratégico e Executivo PRONASOLOS

## Formação de Recursos Humanos:

- ✓ Editais públicos para formação de recursos humanos em projetos de Inovação
- ✓ Criação da Universidade PronaSolos

*Profa. Lúcia Anjos, **Presidência SBCS***



[lanjos@ufrj.br](mailto:lanjos@ufrj.br)

*Prof. Ricardo Dalmolin,*



[dalmolin@ufsm.br](mailto:dalmolin@ufsm.br)

## Comitê Executivo PRONASOLOS

Art. 5º O CE do PronaSolos será composto por...:

- I - Embrapa, que o coordenará;
- II - IBGE;
- III - CPRM;
- IV – Secretaria de Inovação, Desenvolvimento Rural e Irrigação do MAPA;
- V - Diretoria Serviço Geográfico do Comando do Exército do Ministério da Defesa;
- VI - **Sociedade Brasileira de Ciência do Solo**; e
- VII - Organizações estaduais de pesquisa agropecuária.



Foto Ademir Fontana, RCC-MA



**Sociedade Brasileira de  
Ciência do Solo**

BOLETIM INFORMATIVO  
2014 - 146 - 177  
Volume 47  
Número 3  
Setembro/Dezembro de 2017  
www.sbcs.org.br

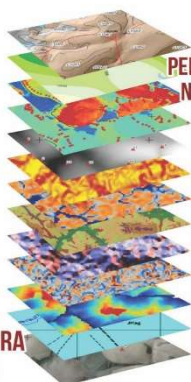

**A  
PEDOMETRIA  
NA CIÊNCIA  
DO SOLO**

**SBCS  
COMEMORA  
70 ANOS**

Art. 4º Compete ao CE PronaSolos:

- I - definir os critérios de execução e as estratégias necessárias à consecução dos objetivos do PronaSolos;
- II - definir as necessidades de treinamento e capacitação das equipes envolvidas no PronaSolos;
- III - recomendar a realização de pesquisas científicas aos órgãos competentes; .....

Decreto Nº 10.269, de 6 de março de 2020

## 4. TREINAMENTO E CAPACITAÇÃO EM SOLOS

### Médio prazo (Curto?)

- **Identificar instituições de ensino**, que possam formar parcerias para treinamento e capacitação de pessoal, em forma presencial e a **distância**.
- **Fortalecer a infraestrutura de PPGs** que possuam linhas de pesquisa em levantamento de solos e **temas correlatos ao PronaSolos**.

**Editais para financiamento ao ensino e pesquisa em nível de pós-graduação** em levantamento de solos e temas correlatos ao PronaSolos, de modo a **ampliar a oferta de profissionais**.

**Promover cursos de capacitação a distância sobre novas tecnologias em temas relevantes para o PronaSolos**

# Formação de Recursos Humanos - Potencial

## Programas de Pós-Graduação em Ciência do Solo no Brasil

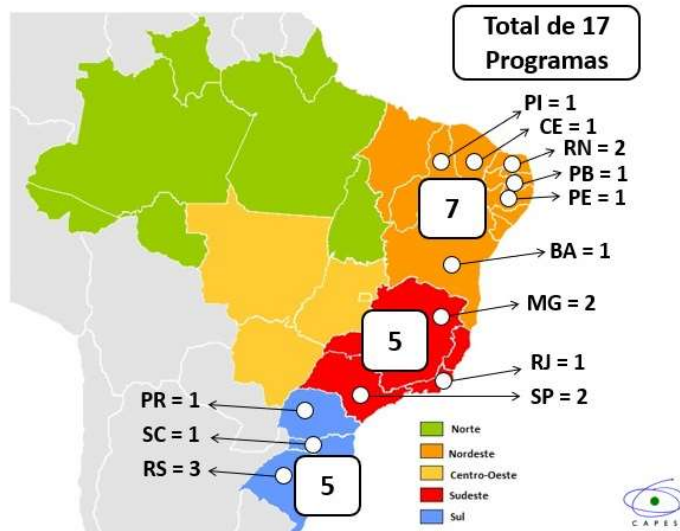

Luis Carlos Federizzi, UFRGS

## ÁREA CIÊNCIAS AGRÁRIAS I

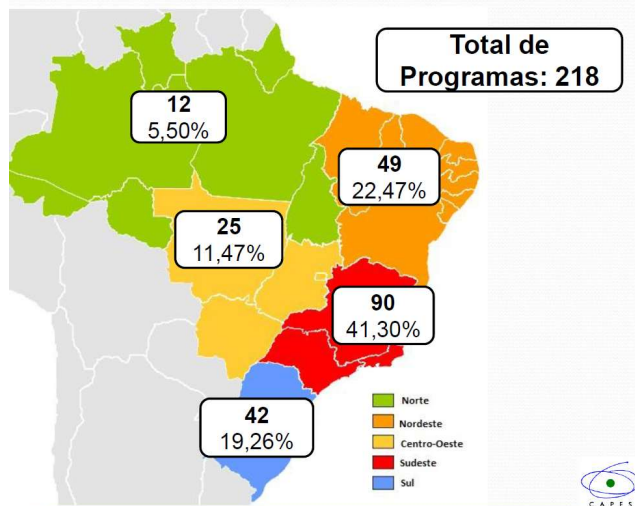

## Núcleos regionais e estaduais





**Onde queremos chegar?**

Polidoro, 2020



## Universidade Aberta do Brasil

sisUab EduCAPES Programa de Acolhimento Recursos Educacionais Abertos

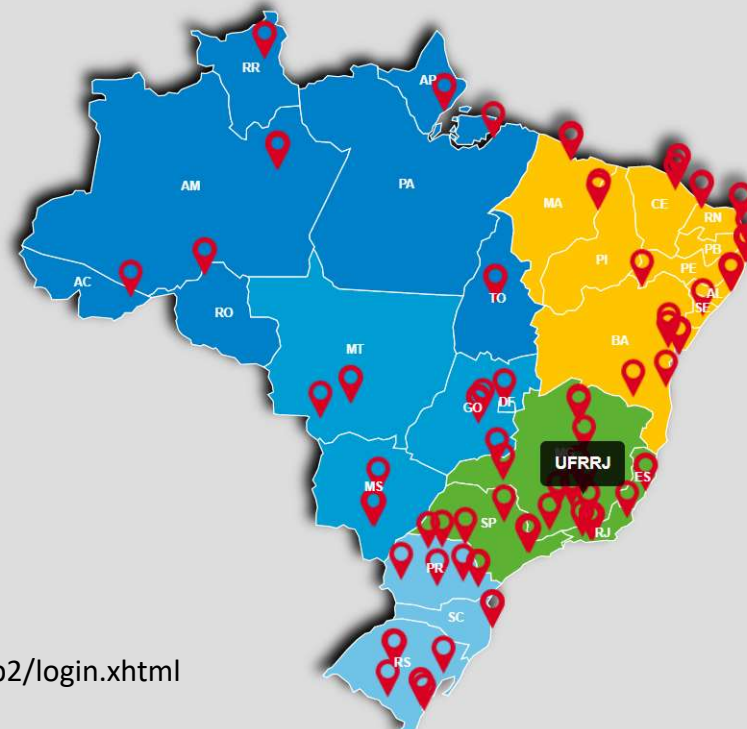

Selecionar Todos

Instituições

Polos

<https://sisuab2.capes.gov.br/sisuab2/login.xhtml>

- Quem Somos
- Missão, visão e valores
- Nossa história
- Governança
- Acesso à informação
- Trabalhe Conosco
- Contato

<https://www.rnp.br/sobre/missao-visao-valores>

## Missão, visão e valores

### Missão

Promover o uso inovador de redes avançadas.

### Visão

Ser reconhecida pela sociedade brasileira como a instituição que, fazendo o uso inovador das TIC, provê a integração global da comunidade acadêmica, contribuindo para a melhoria da qualidade do ensino e da pesquisa e colaborando com o desenvolvimento tecnológico, social e econômico do país.



**Sistema RNP**  
 Conectamos pessoas e instituições em um ambiente que permite a produção de conhecimento.

**800**  
 organizações conectadas

**+100 GB/s**  
 de velocidade de conexão

**+ de 4 milhões**  
 de usuários

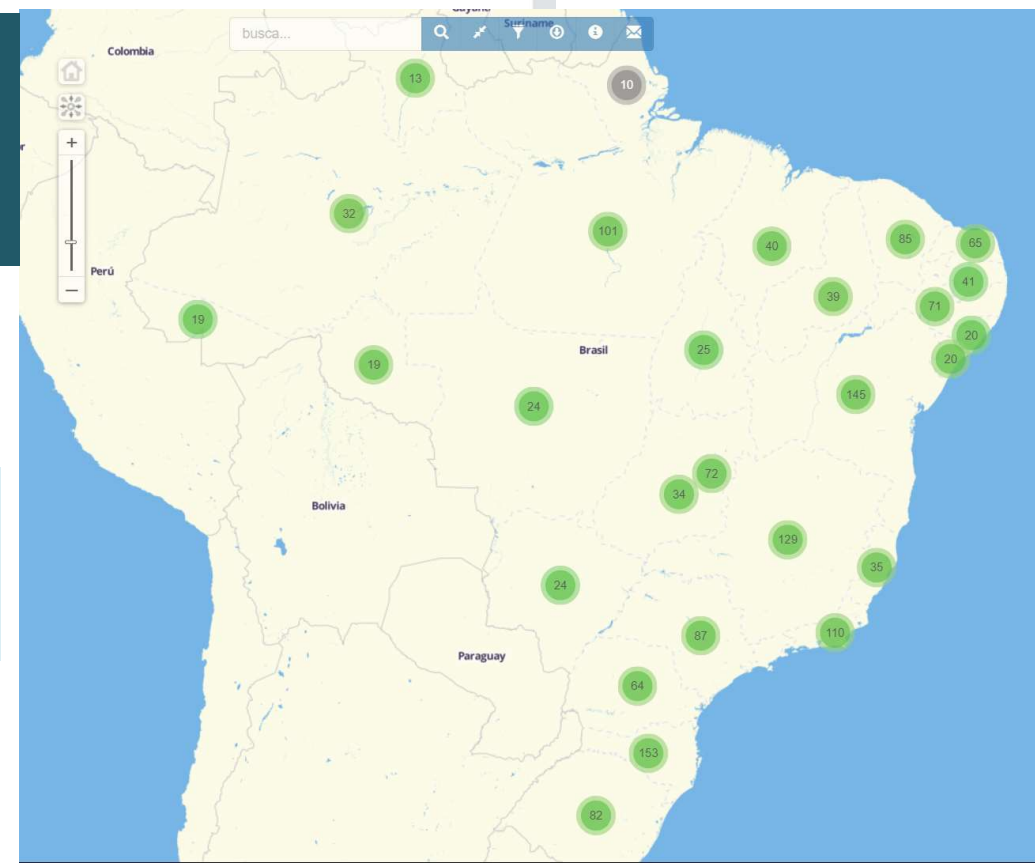



+ =

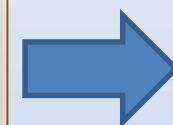

Plataforma Tecnológica

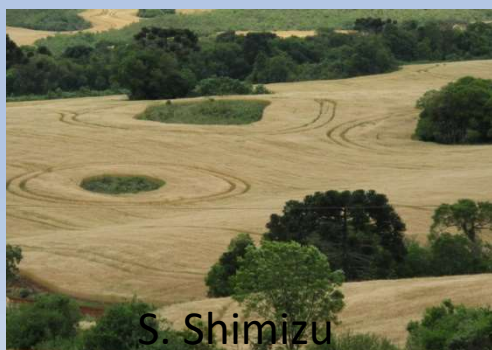

S. Shimizu

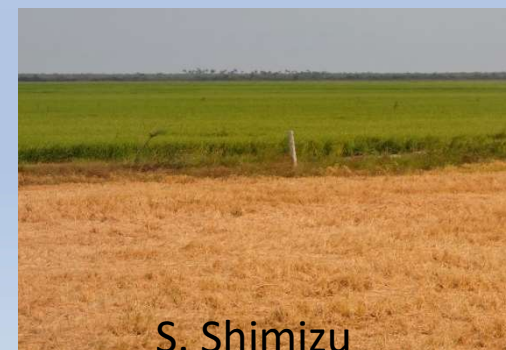

S. Shimizu



# I Reunião Comitês Estratégico e Executivo PRONASOLOS

## Formação de Recursos Humanos:

- ✓ **Editais públicos para formação de recursos humanos em projetos de Inovação**
- ✓ **Criação da Universidade PronaSolos**



## Ação das Universidades e Programas de Pós-graduação (PPGs):

- Ampliar disciplinas relacionadas a levantamento e classificação de solos e interpretação de potencial agrícola;
- Fortalecer essas linhas de pesquisa nos PPGs com Editais de Bolsas de ME e DO e suporte para pesquisa e inovação;

- ✓ Parcerias entre PPGs e Emprapa / IBGE/ CPRM / MAPA / CNPq, CAPES, MCTI, RNP e muitos outros
- ✓ Oferta de cursos conjuntos nas IFES, em PPGs *stricto sensu*, cursos de extensão e especialização *lato sensu*
- ✓ *Material educacional para nível médio e fundamental*



**PÚBLICO:** agrônomos, eng. florestais, eng. ambientais, cartógrafos, geógrafos, geólogos, biólogos, sanitaristas, eng. civil, licenciaturas, técnicos agrícolas, advogados, extensionistas e muitos outros.



### Metas:

- 1 - Formação de técnicos, produtores, etc. para programas do governo federal, estadual e municipal, e setor privado (captação de recursos)
- 2 - A plataforma tecnológica do PronaSolos será a porta de entrada para a Universidade Pronasolos

**PEDOLOGIA E AMBIENTE: CONHECIMENTO DE SOLOS E SUAS APLICAÇÕES**

**10/ago 19h LIVE**

**Carolina Malala Martins Souza (UFPA)**  
Pedologia em avaliações agroambientais no semiárido

**Cristiane Valéria de Oliveira (UFPA)**  
Pedologia na formação profissional além das Ciências Agrárias

**Grace Bungenstab Alves (UFPA)**  
Solo e paisagem e importância da Pedologia

**Moderador: Ademir Fontana (UNESP)**

Sociedade Brasileira de Ciência do Solo

2.578 visualizações

<https://www.youtube.com/watch?v=BwnHfZCKm20>

**Vem aí a I Competição Online de Solos da UFSM!**

**Todos em casa!**

MUSEU DE SOLOS DO RIO GRANDE DO SUL

Clube de Soil Judging UFSM

<https://www.ufsm.br/>

