



PROPPG

Pró-Reitoria de Pesquisa e Pós-Graduação - UFRRJ



MINISTÉRIO DA EDUCAÇÃO
UNIVERSIDADE FEDERAL RURAL DO RIO DE JANEIRO
PRÓ-REITORIA DE PESQUISA E PÓS-GRADUAÇÃO – PROPPG
NÚCLEO DE APOIO À ADMINISTRAÇÃO DA PESQUISA – NAAP
BR 465, km 7, 23890-000, Seropédica-RJ

Programa Institucional de Bolsas de Iniciação Científica – PIBIC (PIBIC e PIBIC-Af)

EDITAL Nº 002 de 13 de abril de 2020

DIVULGAÇÃO DAS NOTAS BRUTAS E NORMALIZADAS

*** Este documento retifica as notas de Produtividade das Áreas Ciências Agrárias, Ciências da Saúde e Ciências Humanas ***

PROCESSO DE AVALIAÇÃO E NORMALIZAÇÃO

1. Esta é uma classificação baseada estritamente na avaliação da planilha de produtividade de cada professor inscrito; na sua nota final ainda serão acrescentadas as notas de Projeto de Pesquisa e Plano de Atividades, com seus respectivos pesos, conforme o item 3.5 do Edital N.º 002 de 13 de abril de 2020. Não há nesta divulgação qualquer garantia de consecução de bolsa;
2. As avaliações das planilhas de produtividade foram realizadas pelos Comitês de Área, pertencentes ao Comitê Institucional, instância deliberativa do CNPq para a concessão de bolsas PIBIC, segundo a RN 17 / 2006;
3. Os professores destacados em azul são candidatos a uma segunda bolsa, jamais esquecendo que ainda serão adicionadas as notas do projeto de pesquisa e do plano de atividades no julgamento final;
4. Os professores destacados em amarelo são aqueles que forneceram a norma; ou seja, conforme gráficos a seguir, indicaram um salto quantitativo entre o bloco com maiores índices de produção e os demais concorrentes. Estes professores não são candidatos a uma segunda bolsa;
5. Os professores marcados em verde são aqueles que tiveram suas notas normalizadas a partir da pontuação do professor que ofereceu a norma. Tais professores também não concorrerão a uma segunda bolsa;
6. Os professores marcados em cinza obtiveram nota de produtividade abaixo do mínimo estabelecido para a

concessão da bolsa de iniciação científica, conforme o item 3.9 do Edital N.º 002 de 13 de abril de 2020 e os critérios definidos em cada Grande Área;

7. A normalização de notas aqui apresentada obedece estritamente aos critérios das últimas seleções PIBIC da UFRRJ – Universidade Federal Rural do Rio de Janeiro e está baseada na forma de tratamento de informações da pós-graduação em âmbito nacional;

8. Solicita-se que aquele que teve INDEVIDAMENTE seu currículo avaliado e AINDA permanece na classificação agora apresentada, que comunique tal fato ao NAAP através do e-mail naapufrrj@gmail.com, para que possamos corrigir este equívoco.

Grande Área: Ciências Agrárias

	ORIENTADOR(A)	Nota Bruta	Notas Normalizadas
1	MARCOS GERVASIO PEREIRA	13093.5	10.0
2	ERICK ALMEIDA ESMERINO	8214.8	10.0
3	JOSE LUIS FERNANDO LUQUE ALEJOS	5485	10.0
4	LUCIA HELENA CUNHA DOS ANJOS	4625.5	10.0
5	NELSON MOURA BRASIL DO AMARAL SOBRINHO	3949.5	10.0
6	EVERALDO ZONTA	3871.5	10.0
7	FABIO BARBOUR SCOTT	3428	10.0
8	ADIVALDO HENRIQUE DA FONSECA	2954.5	10.0
9	DANIEL FONSECA DE CARVALHO	2924.3	10.0
10	RICARDO LUIZ LOURO BERBARA	2870.5	10.0
11	JULIO ISRAEL FERNANDES	2862.5	10.0
12	MARCOS BACIS CEDDIA	2792.5	10.0
13	MARCELO ABIDU FIGUEIREDO	2532	10.0
14	FERNANDO JOSE BORGES GOMES	2525.8	10.0
15	LEANDRO AZEVEDO SANTOS	2367.5	9.4
16	MILIANE MOREIRA SOARES DE SOUZA	2322	9.2
17	PAULO SERGIO DOS SANTOS LELES	2244.5	8.9
18	CARLOS LUIZ MASSARD	2196.5	8.7
19	ANDRES CALDERIN GARCIA	2154.3	8.5
20	FERNANDO QUEIROZ DE ALMEIDA	2096.5	8.3
21	EMANUEL JOSE GOMES DE ARAUJO	1907.5	7.5
22	HUARRISSON AZEVEDO SANTOS	1891	7.5
23	DOUGLAS MCINTOSH	1841.5	7.3
24	MARGARIDA GORETE FERREIRA DO CARMO	1827	7.2
25	VIVIAN DE ASSUNCAO NOGUEIRA CARVALHO	1717	6.8
26	CAMILA FERREIRA DE PINHO	1709	6.7
27	ISABELE DA COSTA ANGELO	1691.3	6.7
28	ERIKA FLAVIA MACHADO PINHEIRO	1682.5	6.6
29	ALEXANDRE MONTEIRO DE CARVALHO	1667.5	6.6
30	MATHEUS DIAS CORDEIRO	1629.5	6.4
31	ALEX LOPES DA SILVA	1619	6.4
32	TATIANA SALDANHA	1603.5	6.3
33	IRENE DA SILVA COELHO	1547	6.1
34	DEBORA DECOTE RICARDO DE LIMA	1541	6.1
35	BRUNA RAFAELA DA SILVA MENEZES	1531	6.0
36	RONDINELI PAVEZZI BARBERO	1514	6.0
37	THAIS RIBEIRO CORREIA AZEVEDO	1370	5.4
38	ERICA SOUTO ABREU LIMA	1368.5	5.4
39	JOSE CARLOS ARTHUR JUNIOR	1364.5	5.4
40	CRISTIANE DIVAN BALDANI	1347.5	5.3
41	MARIA IVONE MARTINS JACINTHO BARBOSA	1279.5	5.1
42	PATRICIA SILVA GOLO	1274	5.0
43	BRUNO ARAUJO FURTADO DE MENDONCA	1239.5	4.9

44	LEONARDO OLIVEIRA MEDICI	1237	4.9
45	MARCO ROBERTO BOURG DE MELLO	1227.5	4.8
46	ALEXANDRE MIGUEL DO NASCIMENTO	1211	4.8
47	AROLDI FERREIRA LOPES MACHADO	1146	4.5
48	CLAUDIA BEZERRA DA SILVA	1135.25	4.5
49	MARINALDO FERREIRA PINTO	1109	4.4
50	MARISTELA PECKLE PEIXOTO	1093.5	4.3
51	MARCO ANDRE ALVES DE SOUZA	1046.3	4.1
52	ELEN DE LIMA AGUIAR MENEZES	1033.5	4.1
53	RAQUEL DE OLIVEIRA SIMOES	1021.5	4.0
54	ACACIO GERALDO DE CARVALHO	1001.5	4.0
55	MARINA MORTATI DIAS BARBERO	975	3.9
56	MANLIO SILVESTRE FERNANDES	952.25	3.8
57	LUAN SOUSA DOS SANTOS	935.5	3.7
58	KATHERINA COUMENDOUROS	898.25	3.5
59	PEDRO CORREA DAMASCENO JUNIOR	880	3.5
60	JOSE LUCENA BARBOSA JUNIOR	880	3.5
61	NATALIA DIAS DE SOUZA	869.5	3.4
62	JOAO PAULO BARRETO CUNHA	845.5	3.3
63	ANDRESSA FERREIRA DA SILVA	836	3.3
64	PAULO SERGIO TORRES BRIOSO	828.75	3.3
65	ARGEMIRO SANAVRIA	815	3.2
66	ANDERSON GOMIDE COSTA	788.5	3.1
67	RODRIGO VASCONCELOS DE OLIVEIRA	766	3.0
68	VINICIUS PIMENTEL SILVA	717.75	2.8
69	VANESSA MARIA BASSO	706.5	2.8
70	LIGIA FATIMA LIMA CALIXTO	702.5	2.8
71	HENRIQUE TREVISAN	699.5	2.8
72	ANDRE MARQUES DOS SANTOS	690	2.7
73	AGUIDA APARECIDA DE OLIVEIRA	661.5	2.6
74	CONAN AYADE SALVADOR	653.5	2.6
75	EDUARDO VINICIUS DA SILVA	644.25	2.5
76	MURILO MACHADO DE BARROS	644.25	2.5
77	MARCUS VINICIUS MORAIS DE OLIVEIRA	624.5	2.5
78	CARLOS ALBERTO BUCHER	616.25	2.4
79	LUCIA HELENA PINTO DA SILVA	581.5	2.3
80	FERNANDA NASCIMENTO DE GODOI	569.5	2.2
81	CARLOS ANTONIO INACIO	561.75	2.2
82	DENISE MONNERAT NOGUEIRA	551.75	2.2
83	NATANE AMARAL MIRANDA	526.5	2.1
84	ROGERIO GOMES PEGO	508	2.0
85	MARCO ANTONIO MONTE	500.5	2.0
86	ANA PAULA LOPES MARQUES	433	1.7
87	GESILENE MENDONCA DE OLIVEIRA	348	1.4
88	MARCEL CARVALHO ABREU	346	1.4
89	JULIANO BAHIANSE STAFANATO	261.25	1.0
90	ANA LUCIA PUERRO DE MELO	232.25	0.9

91	CIBELLE VILELA ANDRADE FIORINI	230	0.9
92	MELISSA CARVALHO MACHADO DO COUTO CHAMBARELLI	191.5	0.8
93	ROSA HELENA LUCHESE	0	0.0

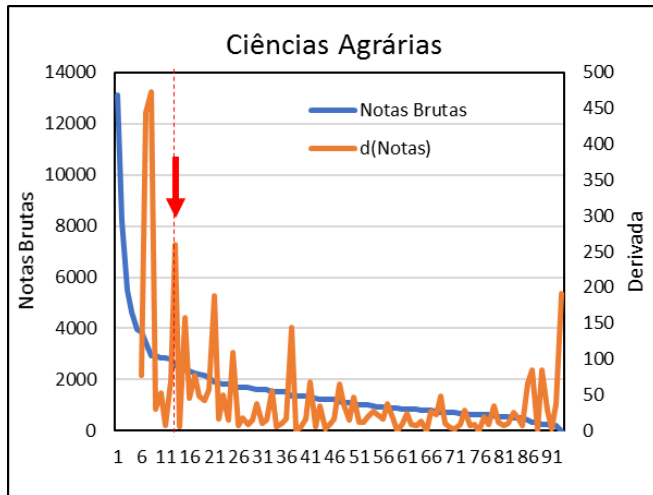

Grande Área: Ciências Biológicas

	ORIENTADOR(A)	Nota Bruta	Notas Normalizadas
1	FRANCISCO GERSON ARAUJO	3495	10.0
2	JAIRO PINHEIRO DA SILVA	2376	10.0
3	BRUNO PEREIRA BERTO	1879	10.0
4	EMERSON LOPES OLIVARES	1634.5	10.0
5	LUIS CARLOS REIS	1555	10.0
6	RICARDO UTSUNOMIA	1537	10.0
7	ALEXANDRA PIRES FERNANDEZ	1409	10.0
8	JERONIMO BOELSUMS BARRETO SANSEVERO	1406	10.0
9	HELIO RICARDO DA SILVA	1285	9.1
10	ANDRE FELIPPE NUNES DE FREITAS	1130.8	8.0
11	NIVEA DIAS DOS SANTOS	1087	7.7
12	JARBAS MARCAL DE QUEIROZ	922	6.5
13	MARCELO DA COSTA SOUZA	894	6.3
14	RAFAEL DE ALMEIDA TUBINO	894	6.3
15	JAYME MAGALHAES SANTANGELO	837.5	5.9
16	ANA CLAUDIA FERREIRA SOUZA	829.75	5.9
17	BRUNO GUIMARAES MARINHO	815	5.8
18	HELENA REGINA PINTO LIMA	810.5	5.8
19	MAGDA ALVES DE MEDEIROS	760.5	5.4
20	LUIZ RICARDO DOS SANTOS TOZIN	752	5.3
21	FERNANDO DE AZEVEDO CRUZ SEARA	685	4.9
22	WELLINGTON DA SILVA CORTES	625	4.4
23	DAVID DO CARMO MALVAR	622	4.4
24	PATRICIA FAMPA NEGREIROS LIMA	553.5	3.9
25	RODOLFO CESAR REAL DE ABREU	426	3.0
26	DANIELA COSENTINO GOMES	298.75	2.1
27	ANDRE QUEIROZ DE PADUA	0	0.0
28	CRISTIANE MARTINS CARDOSO DE SALLES	0	0.0
29	EMERSON GUEDES PONTES	0	0.0

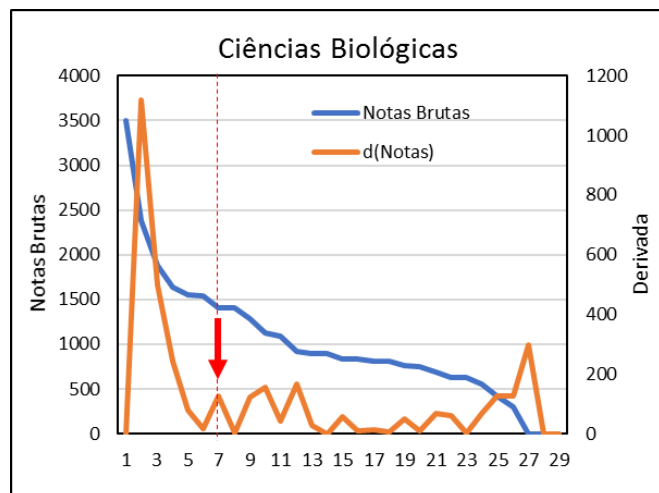

Grande Área: Ciências da Saúde

	ORIENTADOR(A)	Nota Bruta	Nota Normalizada
1	DOUGLAS SIQUEIRA DE ALMEIDA CHAVES	1588.5	10.0
2	ALDAIR JOSE DE OLIVEIRA	1497	10.0
3	SHANA DE MATTOS DE OLIVEIRA COELHO	1120	10.0
4	YARA PELUSO CID	1022.3	10.0
5	ANDERSON LUIZ BEZERRA DA SILVEIRA	964.25	10.0
6	CLAUDIO MELIBEU BENTES	806.5	10.0
7	BIANCA FERNANDES GLAUSER	805	10.0
8	TACIO DE MENDONCA LIMA	718	8.9
9	FABRIZIO DI MASI	607	7.5
10	LIDIANE DE CASTRO SOARES	566.5	7.0
11	VIVIANE MOREIRA DE LIMA	532	6.6
12	LUCIANA MACEDO BRITO	124	1.5
13	TIAGO MARQUES DOS SANTOS	107.25	1.3

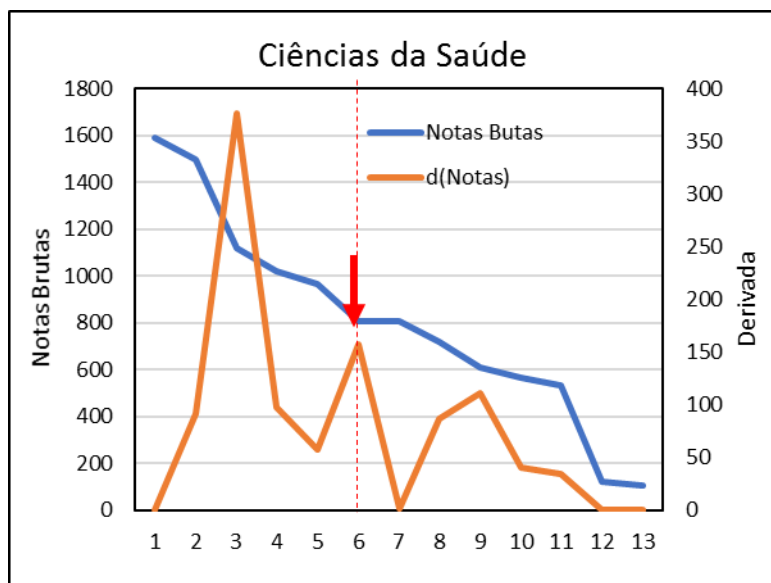

Grande Área: Ciências Exatas

	ORIENTADOR(A)	Nota Bruta	Notas Normalizadas
1	SERGIO MANUEL SERRA DA CRUZ	3822.5	10.0
2	MARIO GERALDO DE CARVALHO	3807.5	10.0
3	CARLOS MAURICIO RABELLO DE SANTANNA	2843.5	10.0
4	AUREA ECHEVARRIA AZNAR NEVES LIMA	2663.5	10.0
5	GUSTAVO BASTOS LYRA	2478	10.0
6	GLAUCO FAVILLA BAUERFELDT	2266.5	10.0
7	ROSANE NORA CASTRO	2240.5	10.0
8	ARTHUR EUGEN KUMMERLE	1961	10.0
9	KARINE BUENO VARGAS	1294	10.0
10	ANDREWS JOSE DE LUCENA	930.25	7.2
11	LEONARDO MITRANO NEVES	924.75	7.1
12	MARCIA CRISTINA CAMPOS DE OLIVEIRA	869	6.7
13	HELENA SARAIVA KOENOW PINHEIRO	852.75	6.6
14	GUSTAVO MOTA DE SOUSA	755.75	5.8
15	MARCO EDILSON FREIRE DE LIMA	755.5	5.8
16	LEANDRO ROMAO FERNANDES LIMA	700	5.4
17	JULIANA BAPTISTA DOS SANTOS FRANCA	631.5	4.9
18	AMANDA PORTO NEVES	630	4.9
19	PATRICIA ANSELMO DUFFLES TEIXEIRA	613	4.7
20	CRISTIANO JORGE RIGER	612	4.7
21	GREICE KELLY BEZERRA DA COSTA FONTES	600	4.6
22	CEDRIC STEPHAN GRAEBIN	557	4.3
23	TIAGO BADRE MARINO	556.75	4.3
24	JOSE GERALDO ROCHA JUNIOR	489.5	3.8
25	LAURA DELGADO MENDES	457.5	3.5
26	SERGIO DE CASTRO VALENTE	440	3.4
27	LEANDRO GUIMARAES MARQUES ALVIM	388	3.0
28	CLAUZIONOR LIMA DA SILVA	378.5	2.9
29	LEONARDO DA CUNHA FERREIRA	361.5	2.8
30	ANDRE LUIZ GOMES VIEIRA	360	2.8
31	RONALDO MALHEIROS GREGORIO	359	2.8
32	ANDRES MAURICIO LOPEZ BARRAGAN	321	2.5
33	GUSTAVO BEZERRA DA SILVA	313	2.4
34	CHRISTOPHER THOMAS	310	2.4
35	WILIAN JERONIMO DOS SANTOS	300.75	2.3
36	EDIVALDO FIGUEIREDO FONTES JUNIOR	291.25	2.3
37	ORLANDO DOS SANTOS PEREIRA	283	2.2
38	VINICIUS LEAL DO FORTE	244	1.9
39	ANTONIO CARLOS GONCALVES	131	1.0
40	UBIRATAM CARVALHO DE PAULA JUNIOR	0	0.0

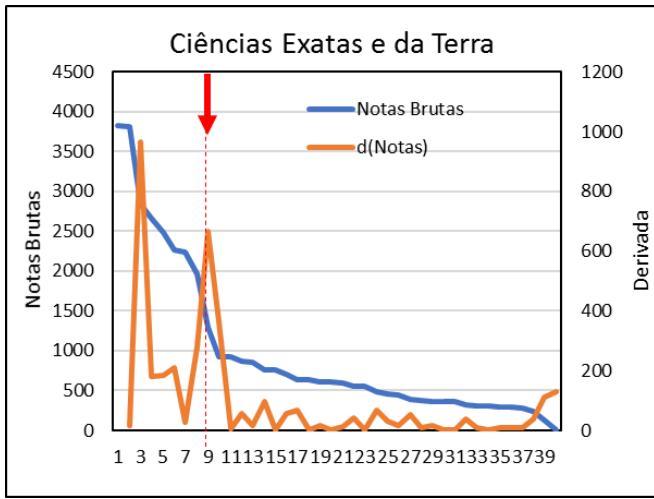

Grande Área: Ciências Humanas

	ORIENTADOR(A)	Nota Bruta	Notas Normalizadas
1	MARCIA DENISE PLETSCH	3264	10.0
2	MARCELO DE ALMEIDA BAIRRAL	2791.5	10.0
3	JOSE COSTA D ASSUNCAO BARROS	2745	10.0
4	CLEZIO DOS SANTOS	2459.5	10.0
5	CRISTIANE CARDOSO	1826.5	10.0
6	ALLAN ROCHA DAMASCENO	1752.3	10.0
7	JOAO MARCIO MENDES PEREIRA	1697	10.0
8	LEANDRO DIAS DE OLIVEIRA	1578	10.0
9	NAARA LUCIA DE ALBUQUERQUE LUNA	1386	10.0
10	ALEXANDRE FORTES	1347.5	9.7
11	EDILEUZA DIAS DE QUEIROZ	1320.5	9.5
12	FRANCISCO JOSE DIAS DE MORAES	1250	9.0
13	ALVARO PEREIRA DO NASCIMENTO	1250	9.0
14	ADRIANA BARRETO DE SOUZA	1209	8.7
15	FABIANE FROTA DA ROCHA MORGADO	1183	8.5
16	SERGIO PEREIRA LEITE	1176.75	8.5
17	MIRIAM DE OLIVEIRA SANTOS	1173.8	8.5
18	ANDRE SANTOS DA ROCHA	1173.75	8.5
19	JOSE NICOLAO JULIAO	1160	8.4
20	FERNANDO CESAR FERREIRA GOUVEA	1132.5	8.2
21	RODRIGO LEMA DEL RIO MARTINS	1081	7.8
22	EMMY UEHARA PIRES	1060	7.6
23	ANELISE MONTEIRO DO NASCIMENTO	1053	7.6
24	JONAS ALVES DA SILVA JUNIOR	1051	7.6
25	JEAN RODRIGUES SALES	1040	7.5
26	LUCIENE ALVES MIGUEZ NAIFF	1030.5	7.4
27	ROBERTO GUEDES FERREIRA	1015	7.3
28	ALESSANDRA DE ANDRADE RINALDI	965	7.0
29	FLAVIA MILLER NAETHE MOTTA	961.75	6.9
30	YLLAN DE MATTOS OLIVEIRA	950	6.9
31	PATRICIA BASTOS DE AZEVEDO	920	6.6
32	LUIS EDMUNDO DE SOUZA MORAES	897	6.5
33	GUILHERME DA SILVA RIBEIRO	889	6.4
34	ANNELISE CAETANO FRAGA FERNANDEZ	874.5	6.3
35	FRANCIS NATALLY DE ALMEIDA ANACLETO	867	6.3
36	CARLY BARBOZA MACHADO	865	6.2
37	SILVIA MARIA MELO GONCALVES	828	6.0
38	MARCIO RUFINO SILVA	797.75	5.8
39	KARINA YOSHIE MARTINS KATO	781	5.6
40	AFFONSO HENRIQUE VIEIRA DA COSTA	770	5.6
41	HEITOR SOARES DE FARIAS	764.5	5.5
42	DANILO BILATE DE CARVALHO	731.5	5.3

43	SABRINA MARQUES PARRACHO SANT ANNA	688	5.0
44	ANA MARIA MARQUES SANTOS	654.5	4.7
45	CLINIO DE OLIVEIRA AMARAL	635	4.6
46	EDSON MIAGUSKO	607	4.4
47	MARCO ANTONIO PERRUSO	605.5	4.4
48	NALAYNE MENDONCA PINTO	592	4.3
49	DENIS GIOVANI MONTEIRO NAIFF	577.75	4.2
50	CARLOS EDUARDO COUTINHO DA COSTA	571.75	4.1
51	PEDRO HUSSAK VAN VELTHEN RAMOS	565	4.1
52	MONICA DA SILVA RIBEIRO	544.5	3.9
53	MAURICIO HOELZ VEIGA JUNIOR	544.5	3.9
54	ELISA GUARANA DE CASTRO	525	3.8
55	ROBERTA CARVALHO ARRUZZO	507	3.7
56	CLEBER MARQUES DE CASTRO	492	3.5
57	LILIANE BARREIRA SANCHEZ	481.25	3.5
58	LUENA NASCIMENTO NUNES PEREIRA	480	3.5
59	MOEMA DE CASTRO GUEDES	467.75	3.4
60	MANI TEBET AZEVEDO DE MARINS	450	3.2
61	IZABEL MISSAGIA DE MATTOS	440	3.2
62	ANDREIA GOMES DA CRUZ	437	3.2
63	LUIZ FELIPE ROCHA BENITES	392.5	2.8
64	ANA PAULA PERROTA FRANCO	388.5	2.8
65	VERLAN VALLE GASPAR NETO	361	2.6
66	FABRINA PONTES FURTADO	359.5	2.6
67	BRUNO CARDOSO DE MENEZES BAHIA	327.75	2.4
68	RENATO VALOIS CORDEIRO	262	1.9
69	MARKOS KLEMZ GUERRERO	115.5	0.8
70	ALINE DE CARVALHO MOURA	112.75	0.8
71	LUIZ CELSO PINHO	0	0.0
72	RODRIGO PINTO DE BRITO	0	0.0

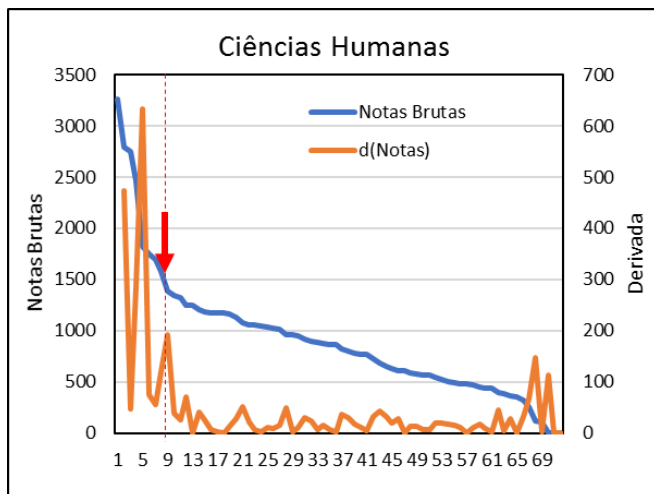

Grande Área: Ciências Sociais Aplicadas

	ORIENTADOR(A)	Nota Bruta	Notas Normalizadas
1	ELIS REGINA BARBOSA ANGELO	1832.5	10.0
2	MARIA GRACINDA CARVALHO TEIXEIRA	1159.3	10.0
3	ROBSON DIAS DA SILVA	1114	10.0
4	CAIO PEIXOTO CHAIN	1068	10.0
5	ELY CAETANO XAVIER JUNIOR	1060	10.0
6	KATIA CILENE TABAI	1021.8	10.0
7	CAMILA GONCALVES DE OLIVEIRA RODRIGUES	977.5	10.0
8	JANAINA MACHADO SIMOES	910.5	10.0
9	MARCIO SILVA BORGES	875	9.6
10	JOILSON DE ASSIS CABRAL	846.5	9.3
11	DENISE DE ALCANTARA PEREIRA	829.5	9.1
12	MARCELO PEREIRA FERNANDES	822.75	9.0
13	CLAUDIO ANTONIO SANTOS LIMA CARLOS	800.25	8.8
14	LUCIA HELENA PEREIRA DA SILVA	799.5	8.8
15	VINICIUS FERREIRA BAPTISTA	785.25	8.6
16	BIANCCA SCARPELINE DE CASTRO	764.25	8.4
17	ISABELA DE FATIMA FOGACA	752.25	8.3
18	MARIA VIVIANA DE FREITAS CABRAL	700	7.7
19	ADRIANA SOARES DE SCHUELER	662	7.3
20	ALDENILSON DOS SANTOS VITORINO COSTA	573.5	6.3
21	LUCAS SIQUEIRA DE CASTRO	555	6.1
22	DANIEL RIBEIRO DE OLIVEIRA	537	5.9
23	HELIO LUIZ HERBST JUNIOR	503	5.5
24	TATIANA COTTA GONCALVES PEREIRA	501.25	5.5
25	PATRICIA OLIVEIRA DE FREITAS	482.5	5.3
26	LUCIANE DA COSTA MOAS	445.75	4.9
27	ADRIANA AMARAL FERREIRA	391	4.3
28	MARIA ANGELICA MACIEL COSTA	350.5	3.8
29	MARIANA GONCALVES DE CARVALHO WOLFF	318	3.5
30	ALEXANDRE JERONIMO DE FREITAS	314	3.4
31	DINA ANDRADE LIMA RAMOS	306.25	3.4
32	LUCIANO MUNIZ ABREU	297.25	3.3
33	REJANE DE MATTOS MOREIRA	272	3.0
34	MARIANA PIRES VIDAL LOPEZ	268.75	3.0
35	ROBERTO SALVADOR SANTOLIN	226	2.5
36	SIVA ALVES BIANCHI	206	2.3
37	ROSA AMELITA SA MENEZES DA MOTTA	190	2.1
38	LENICE FREIMAN DE OLIVEIRA	155	1.7
39	SIMONE DA CUNHA TOURINO BARROS	140.75	1.5
40	WILLIAM CLEBER DOMINGUES SILVA	116.75	1.3
41	MARINA MEDEIROS CORTES	60	0.7
42	SANDRA SUELI GARCIA DE SOUSA	0	0.0

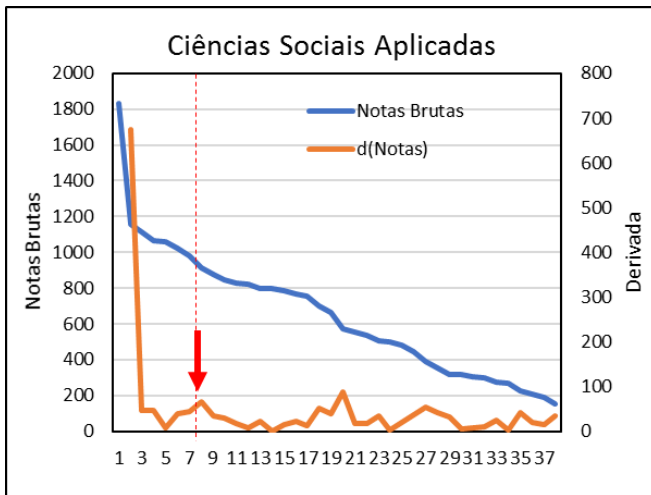

Grande Área: Engenharias

	ORIENTADOR(A)	Nota Bruta	Nota Normalizada
1	LUIS AMERICO CALCADA	2464	10.0
2	CLAUDIA MIRIAM SCHEID PEREIRA	2227.5	10.0
3	MARISA FERNANDES MENDES	2161.5	10.0
4	LEONARDO DUARTE BATISTA DA SILVA	1803.3	10.0
5	RENATA NUNES OLIVEIRA	1216.5	10.0
6	ALEXANDRE LIOI NASCENTES	1197	9.8
7	MARCIA PEIXOTO VEGA DOMICIANO	1040.8	8.6
8	LINDOVAL DOMICIANO FERNANDES	926	7.6
9	JULIANA LOBO PAES	889.5	7.3
10	LUIZ AUGUSTO DA CRUZ MELEIRO	816.5	6.7
11	MARIANA TEIXEIRA DA COSTA MACHADO	723	5.9
12	JOAO VICTOR NICOLINI	611.5	5.0
13	HENRIQUE VIEIRA DE MENDONCA	525.75	4.3
14	ELISA HELENA DA ROCHA FERREIRA	523.5	4.3
15	MAURICIO CORDEIRO MANCINI	462.75	3.8
16	ANTONIO RENATO BIGANSOLLI	444.5	3.7
17	SIMONE PEREIRA TAGUCHI BORGES	426.5	3.5
18	BELMIRA BENEDITA DE LIMA KUHN	396.5	3.3
19	FELIPE LEITE COELHO DA SILVA	392.5	3.2
20	FILIPE ARANTES FURTADO	351.75	2.9
21	VICTOR HUGO FERNANDES	261	2.1
22	GILVAN LUNZ DEBONA	260	2.1
23	LUIZ GUIMARAES BARBOSA	260	2.1

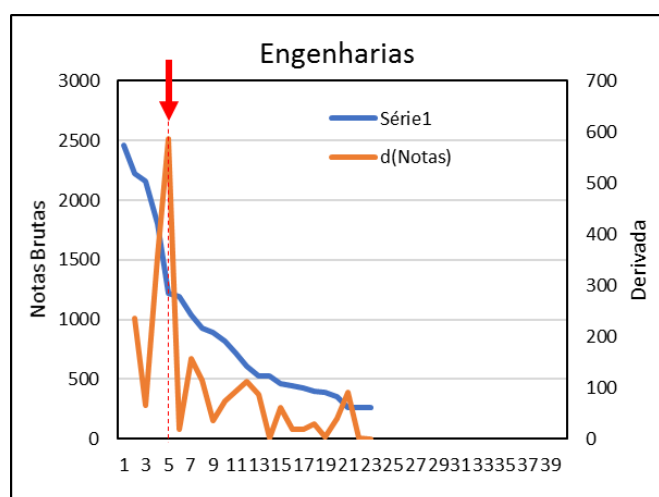

Grande Área: Linguística, Letras e Artes

	ORIENTADOR(A)	Nota Bruta	Nota Normalizada
1	ANGELA MARINA BRAVIN DOS SANTOS	795	10.0
2	XIMENA ANTONIA DIAZ MERINO	634	10.0
3	MARLI HERMENEGILDA PEREIRA	632	10.0
4	ELISA LIMA ABRANTES	603.25	9.5
5	MARIO CESAR NEWMAN DE QUEIROZ	520	8.2
6	CLAUDIA BARBIERI MASSERAN	478	7.5
7	MARCOS ESTEVAO GOMES PASCHE	457	7.2
8	FABIO PEREIRA CERDERA	304	4.8

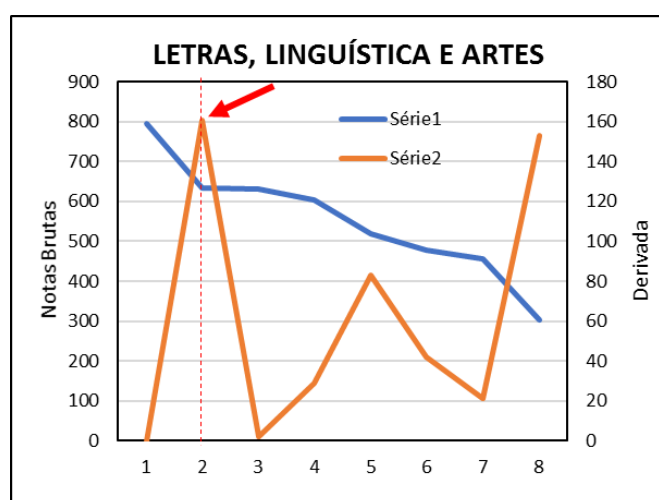

Grande Área: Multidisciplinar / Outros

	ORIENTADOR(A)	Nota Bruta	Nota Normalizada
1	RAFAEL COLL DELGADO	3974.5	10.0
2	MICHAELE ALVIM MILWARD DE AZEVEDO	1591.3	10.0
3	FREDERICO ALAN DE OLIVEIRA CRUZ	1439.8	10.0
4	SADY JUNIOR MARTINS COSTA DE MENEZES	1105.0	10.0
5	HENDERSON SILVA WANDERLEY	980.0	8.9
6	DENISE MONTE BRAZ	882.0	8.0
7	FABIO SOUTO DE ALMEIDA	840.3	7.6
8	OLGA VENIMAR DE OLIVEIRA GOMES	638.5	5.8
9	EDNALDO OLIVEIRA DOS SANTOS	531.5	4.8
10	ANA CLAUDIA DOS SANTOS BRASIL	506.0	4.6
11	LUCIANA HELENA MAIA PORTE	418.0	3.8
12	JAQUELINE ROCHA BORGES DOS SANTOS	400.0	3.6
13	KARINA ANNES KEUNECKE	400.0	3.6
14	MICHELLE DANIELE DOS SANTOS CLAPP	369.5	3.3
15	MARCELO DE FREITAS LIMA	340.0	3.1
16	JACIRA RABELO LIMA	255.0	2.3
17	ERIKA CORTINES	252.8	2.3
18	CLAUDIA MOSTER	242.5	2.2
19	JULIANNE ALVIM MILWARD DE AZEVEDO	239.5	2.2
20	THAIS ALVES GALLO ANDRADE	113.3	1.0

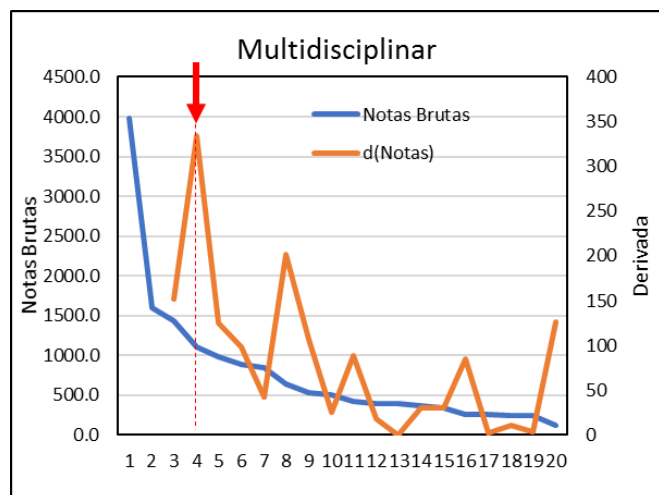



COMITÊ INSTITUCIONAL PIBIC-PIBITI (2020)

COORDENADOR INSTITUCIONAL:

1. Prof. Dr. Glauco Favilla Bauerfeldt (IQ-DQF), bauerfeldt@ufrj.br

I – COMITÊ DA GRANDE ÁREA CIÊNCIAS AGRÁRIAS:

Coordenador:

2. Prof. Dr. Marcos Gervásio Pereira (IA-DS), mgersvasiopereira01@gmail.com
3. Prof.^a Dr.^a Patrícia Golo (IV-DPA), patriciagolo@gmail.com
4. Prof.^a Dr.^a Camila Ferreira de Pinho (IA-DFITO), camilafepi@hotmail.com
5. Prof.^a Dr.^a Claudia Antônia Vieira Rossetto (IA-DF), cavrosse@ufrj.br
6. Prof.^a Dr.^a Cristiane Divan Baldani (IV- DMCV), crisbaldani@gmail.com
7. Prof. Dr. Daniel Fonseca de Carvalho (IT-Deng), daniel.fonseca.carvalho@gmail.com
8. Prof. Dr. Douglas McIntosh (IV-DPA), pus972@yahoo.co.uk
9. Prof. Dr. Everaldo Zonta (IA-DS), ezonta@ufrj.br
10. Prof. Dr. Huarrisson Azevedo Santos (IV-DESP), huarrisson@yahoo.com.br
11. Prof.^a Dr.^a Irene da Silva Coelho (IV-DMIV), irenecs@yahoo.com
12. Prof.^a Dr.^a Isabele da Costa Angelo (IV-DESP), isabeleangelo@yahoo.com.br
13. Prof. Dr. Julio Israel Fernandes (IV- DMCV), vetjulio@yahoo.com.br
14. Prof. Dr. Leonardo Duarte Batista da Silva (IT-Deng), irriga@ufrj.br
15. Prof. Dr. Marco Antonio Monte (IF-DS), marcomonte@ufrj.br
16. Prof. Dr. Marco Roberto Bourg de Mello (IZ-DRAA), mmello@ufrj.br
17. Prof. Dr. Rondineli Pavezzi Barbero (IV-DPA), rondinelibarbero@zootecista.com.br
18. Prof.^a Dr.^a Thais Ribeiro Correia Azevedo (IV-DPA), thaisrca@gmail.com
19. Prof.^a Dr.^a Tatiana Saldanha (IT-DTA), tatysal@gmail.com
20. Prof.^a Dr.^a Maria Ivone Martins Jacinto Barbosa (IT-DTA), mivone@gmail.com

II – COMITÊ DA GRANDE ÁREA CIÊNCIAS BIOLÓGICAS:

Coordenador:

21. Prof. Dr. Emerson Lopes Olivares (ICBS-DCF), olivares.el@gmail.com
22. Prof. Dr. Luiz Ricardo Tozin (ICBS-DB), ricardo.tozin@gmail.com
23. Prof. Dr. Jairo Pinheiro da Silva (ICBS-DCF), jps@ufrj.br
24. Prof. Dr. David Malvar (ICBS-CF), dcmalvar@gmail.com
25. Prof. Dr. Francisco Gerson Araújo (ICBS-DBA), gerson@ufrj.br

III – COMITÊ DA GRANDE ÁREA CIÊNCIAS EXATAS E DA TERRA:

Coordenador:

26. Prof. Dr.^a Amanda Porto Neves (IQ-DFQ), amandanevess@gmail.com
27. Prof. Dr. José Geraldo Rocha Junior (IQ-DQA), jgeraldorocha@yahoo.com.br
28. Prof. Dr. Alan Miranda (IA-DEGEO), alanmirandageo@gmail.com
29. Prof. Dr. Arthur Eugen Kummerle (IQ-DQO) akummerle@ufrj.br
30. Prof. Dr. Gabriel Santos Menezes (ICE-DEFIS), gabrielmenezes@ufrj.br
31. Prof. Dr. Duílio Tadeu da Conceição Junior (ICE-DEMAT), duiliotadeu@gmail.com
32. Prof. Dr. Gustavo Bastos Lyra (IF-DCA), gblyra@gmail.com

33. Prof. Dr. Christopher Thomas (ICE-DEFIS), cthomas@ufrj.br
34. Prof. Dr. Clauzionor Lima da Silva (IA-DEGEO), clauzionor_silva@hotmail.com; clauzionor@ufrj.br
35. Prof. Dr. Sergio Manuel Serra da Cruz (ICE), sergioserra@gmail.com
36. Prof. Dr. Leonardo da Cunha Ferreira (IQ/DQF), _mravel4@yahoo.com.br

IV – COMITÊ DA GRANDE ÁREA ENGENHARIAS:

Coordenador:

37. Prof. Dr. Luis Américo Calçada (IT-DEQ), calcada@ufrj.br, calcadaufrj@gmail.com
38. Prof. Dr. Luiz Augusto da Cruz Meleiro (IT-DEQ), meleiro@ufrj.br, meleiro.ufrj@gmail.com
39. Prof. Dr. Marisa Mendes (IT-DEQ), marisamendes@globo.com
40. Prof.^a Dr.^a Alessandra Carreiro Baptista (IT-Deng), acbaptista@gmail.com
41. Prof. Dr. Antonio Renato Bigansolli (IT-DEQ), bigansolli@ufrj.br
42. Prof. Dr. Mariana Teixeira da Costa Machado (IT-DTA), marianamachado210@gmail.com
43. Prof. Dr. Leonardo Duarte Batista da Silva (IT-Deng), monitoreambiental@gmail.com

V – COMITÊ DA GRANDE ÁREA CIÊNCIAS DA SAÚDE:

Coordenador:

44. Douglas Siqueira de Almeida Chaves (ICBS-DCF^{ar}), chavesdsa@ufrj.br, gnosy.ufrj@gmail.com
45. Prof. Dr. Aldair José de Oliveira (IE-DEFD), oliveira.jose.aldair@gmail.com
46. Prof. Dr. Anderson Luiz Bezerra da Silveira (IE-DEFD), andersonsilveira@ufrj.br
47. Prof. Dr. André Luiz da Silva Mendes (ICBS-DAAH) alsmendes06@gmail.com
48. Prof. Dr. Bruno Guimarães Marinho (ICBS-DCF^{is}), bruno.marinho78@hotmail.com
49. Prof. Dr. Cristiano Jorge Riger (IQ-DBQ), cjriger@yahoo.com.br
50. Prof.^a Dr.^a Isabele da Costa Angelo (IV-DESP), isabeleangelo@yahoo.com.br
51. Prof. Dr. Luiz Henrique Guerreiro Rosado (ICBS-DCF^{ar}), luizhguerreiro@gmail.com
52. Prof. Dr. Marco Andre Alves de Souza (IQ-DBQ), decoerej@yahoo.com.br
53. Prof.^a Dr.^a Patrícia Fampa Negreiros Lima (ICBS-DCF^{ar}), pfampa@ufrj.br
54. Prof.^a Dr.^a Shana de Mattos de Oliveira Coelho (IV-DMIV), shana_mattos@hotmail.com
55. Prof.^a Dr.^a Valéria Nascimento Lebeis Pires (IE-DEFD), valerianlp@uol.com.br
56. Prof.^a Dr.^a Yara Peluso Cid (ICBS-DCF^{ar}), yarapcid@gmail.com

VI – COMITÊ DA GRANDE ÁREA CIÊNCIAS HUMANAS:

Coordenador:

57. Prof. Dr. Marcio Rufino Silva (IA-DGG), marciorufis@gmail.com
58. Prof.^a Dr.^a Adriana Barreto de Souza (ICHS-DHRI), adrianaabarreto@gmail.com
59. Prof. Dr. Affonso Henrique Vieira da Costa (IM-DES), affonso.henrique@uol.com.br
60. Prof. Dr. André Santos da Rocha (IA-DGG), asrgeo@gmail.com
61. Prof. Dr. Clézio dos Santos (IM-DGEO), cleziogeo@yahoo.com.br
62. Profa. Dra. Elisa Guaraná de Castro (ICHS-DCS), elisaguarana@gmail.com
63. Prof. Dr. Francisco José Dias de Moraes (ICHS-DFil), fjdmoraes@gmail.com
64. Prof. Dr. Leandro Dias de Oliveira (IA-DGG), ldiasufrj@gmail.com
65. Prof.^a Dr.^a Luciene Alves Miguez Naiff (IE), lunaiff@hotmail.com
66. Prof.^a Dr.^a Mani Tebet Azevedo de Marins (ICHS-DCS), manitebetufrj@gmail.com
67. Prof. Dr. Marcelo Almeida Bairral (IE-DTPE), mabairral@hotmail.com
68. Prof.^a Dr.^a Maria da Glória de Oliveira (ICHS-DHRI), mgloriaprof@gmail.com
69. Prof.^a Dr.^a Moema Guedes (ICHS-DCS), moguedes@yahoo.com.br
70. Prof.^a Dr.^a Naara Lúcia de Albuquerque Luna (ICHS-DCS), naaraluna2015@gmail.com
71. Prof. Dr. Pedro Henrique Pedreira Campos (ICHS-DHRI), phpcampos@yahoo.com.br
72. Prof. Dr. Wanderson Fernandes de Souza (IE-DPSI), wanderson.souza@gmail.com

VII - COMITÊ DA GRANDE ÁREA CIÊNCIAS SOCIAIS APLICADAS:

Coordenador:

- 73. Prof.^a Dr.^a Luciane da Costa Moás (ICHS-DCJ), lumoas@yahoo.com.br
- 74. Prof.^a Dr.^a Biancca Scarpeline de Castro (ICSA-DCAC), bianccastro2@gmail.com
- 75. Prof.^a Dr.^a Elis Regina Barbosa Angelo (IM-DAT) elisrba@icloud.com; elis@familiaangelo.com
- 76. Prof.^a Dr.^a Katia Cilene Tabai (ICSA-DEDH), ktabai@gmail.com
- 77. Prof.^a Dr.^a Marcia Cristina Rodrigues Cova (IM-DAT), marciacova@gmail.com
- 78. Prof. Dr. Rodrigo Amado dos Santos (ICSA-DEDH), profrodrigoamado@gmail.com

VIII - COMITÊ DA GRANDE ÁREA LETRAS, LINGUÍSTICA E ARTES:

Coordenador:

- 79. Prof.^a Dr.^a Maria do Rosário Roxo (ICHS-DLCS/Letras), mroxo@ufrj.br, rosarioroxo@gmail.com
- 80. Prof. Dr. Marcos Estevão Gomes Pache (ICHS-DLCS/Letras), marcospache@ufrj.br.
- 81. Prof.^a Dr.^a Tânia Mikaela Garcia Roberto (ICHS-DLCS/Letras), mikaela@ufrj.br.
- 82. Prof. Dr. Fábio Pereira Cerdera (ICHS - Dartes), cerdera@uol.com.br

IX - COMITÊ DA GRANDE ÁREA MULTIDISCIPLINAR / OUTROS:

Coordenador:

- 83. Prof.^a Dr.^a Michael Alvim Milward de Azevedo (ITR-DCMA), michaelmilward@gmail.com
- 84. Prof. Dr. Leonardo Mitrano Neves (ITR-DCMA), leonardomneves@gmail.com