



UNIVERSIDADE FEDERAL RURAL DO RIO DE JANEIRO PRÓ-REITORIA DE ASSUNTOS ESTUDANTIS – PROAES

1. Relatório da 5ª visita de acompanhamento da execução das obras da 2ª etapa da reforma do Restaurante Universitário do Campus de Seropédica:

No dia 10 (dez) de dezembro de 2019 (dois mil e dezenove), às 9h00min da manhã, compareceram nas dependências do canteiro de obras montado pela empresa **Construtora Ferreira Neves**, junto ao Restaurante Universitário do Campus de Seropédica, os seguintes servidores da UFRRJ: Tanusa Oliveira Bandeira (COPEA/PROPLADI), Rodrigo Cabral de Freitas (COPEA/PROPLADI), Leonardo Oliveira de Lima (COPEA/PROPLADI), César Augusto Da Ros (PROAES), Matildes das Dores de Oliveira Carneiro (PROAES/RU), Josué Gonçalves Bahia (PROAES) para realizarem a **quinta visita** de acompanhamento da execução da **segunda etapa** das obras da reforma do Restaurante Universitário do Campus de Seropédica, licitada no âmbito do processo nº: 23083.1417/2017-79. Durante a realização da visita verificou-se que foram executados os seguintes serviços:

- 1) Finalização da execução do revestimento cerâmico das paredes e do piso do refeitório nº02;
- 2) Execução do revestimento cerâmico das paredes e do piso da área de sucos do refeitório nº 02;
- 3) Entrega à equipe da COPEA do projeto executivo da rede elétrica referente à 2ª das obras da reforma do RU;
- 4) Início da pintura das paredes do refeitório nº 02;
- 5) Instalação de pedras de granito nas soleiras e peitoris dos vãos das portas e janelas do refeitório nº 02;
- 6) Início da execução do revestimento cerâmico do piso da varanda entre os banheiros;
- 7) Execução do emboço nas paredes das fachadas;
- 8) Fechamento e abertura dos vãos das janelas dos banheiros;
- 9) Execução do revestimento cerâmico do piso e da parede do banheiro feminino;
- 10) Execução da calçada frontal do refeitório nº 02;
- 11) Instalação da cobertura externa lateral do refeitório nº 02;
- 12) Aterramento para a execução da calçada lateral do refeitório nº 02;
- 13) Construção da casa de gás, mediante a execução da laje do piso, das paredes de alvenaria, da laje de cobertura e chapisco.
- 14) Pintura do corredor de acesso da área de serviço nos fundos do RU;
- 15) Reforma das portas de ferro do corredor das câmaras frias do RU;
- 16) Instalação de caixas de esgoto junto à lateral do refeitório nº 02;
- 17) Execução do contra piso do refeitório nº 02.

Durante a realização da visita foi feito um registro fotográfico do canteiro de obras, cujas imagens estão anexadas a este relatório.

E por não haver mais nada para ser averiguado no momento, deu-se por encerrada a vistoria, cujo relatório foi por mim redigido.

César Augusto Da Ros
Pró-Reitor de Assuntos Estudantis

2. Registro Fotográfico da 5ª vistoria de Acompanhamento da execução da segunda etapa das obras da reforma do RU do Campus de Seropédica:



Foto 01 - Finalização da execução do revestimento cerâmico das paredes e do piso do refeitório nº02



Foto 02 - Finalização da execução do revestimento cerâmico das paredes e do piso do refeitório nº02



Foto 03 - Execução do revestimento cerâmico das paredes e do piso da área de sucos do refeitório nº 02



Foto 04 - Execução do revestimento cerâmico das paredes e do piso da área de sucos do refeitório nº 02



Foto 05 - Início da pintura das paredes do refeitório nº 02



Foto 06 - Instalação de pedras de granito nas soleiras e peitoris dos vãos das portas e janelas do refeitório nº 02



Foto 07 - Instalação de pedras de granito nas soleiras e peitoris dos vãos das portas e janelas do refeitório nº 02

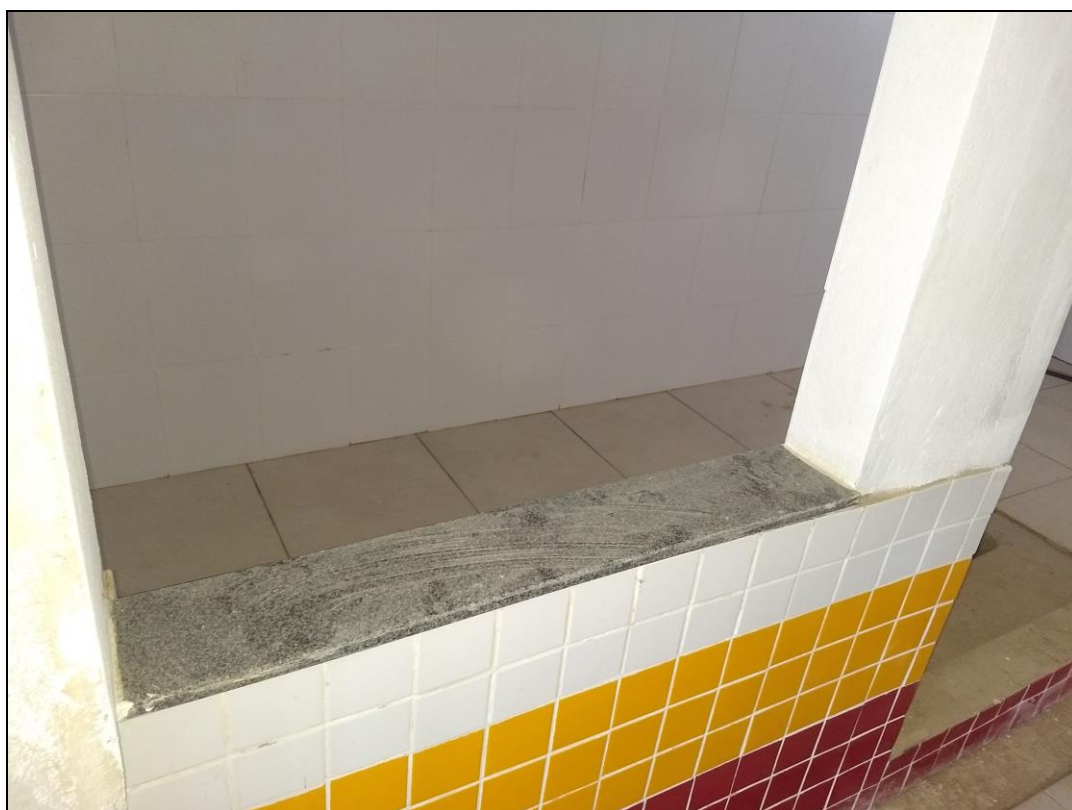

Foto 08 - Início da execução do revestimento cerâmico do piso da varanda entre os banheiros



Foto 09 - Início da execução do revestimento cerâmico do piso da varanda entre os banheiros



Foto 10 - Execução do emboço nas paredes das fachadas



Foto 11 - Execução do emboço nas paredes das fachadas



Foto 12 - Fechamento e abertura dos vãos das janelas dos banheiros



Foto 13 - Fechamento e abertura dos vãos das janelas dos banheiros



Foto 14 - Execução do revestimento cerâmico do piso e da parede do banheiro feminino



Foto 15 - Execução do revestimento cerâmico do piso e da parede do banheiro feminino



Foto 16 - Execução da calçada frontal do refeitório n° 02



Foto 17 - Instalação da cobertura externa lateral do refeitório nº 02



Foto 18 - Instalação da cobertura externa lateral do refeitório nº 02



Foto 19 - Aterramento para a execução da calcada lateral do refeitório nº 02



Foto 20 - Construção da casa de gás, mediante a execução da laje do piso, das paredes de alvenaria, da laje de cobertura e chapisco.



Foto 21 - Pintura do corredor de acesso da área de serviço nos fundos do RU;



Foto 22 - Reforma das portas de ferro do corredor das câmaras frias do RU



Foto 23 - Instalação de caixas de esgoto junto à lateral do refeitório nº 02

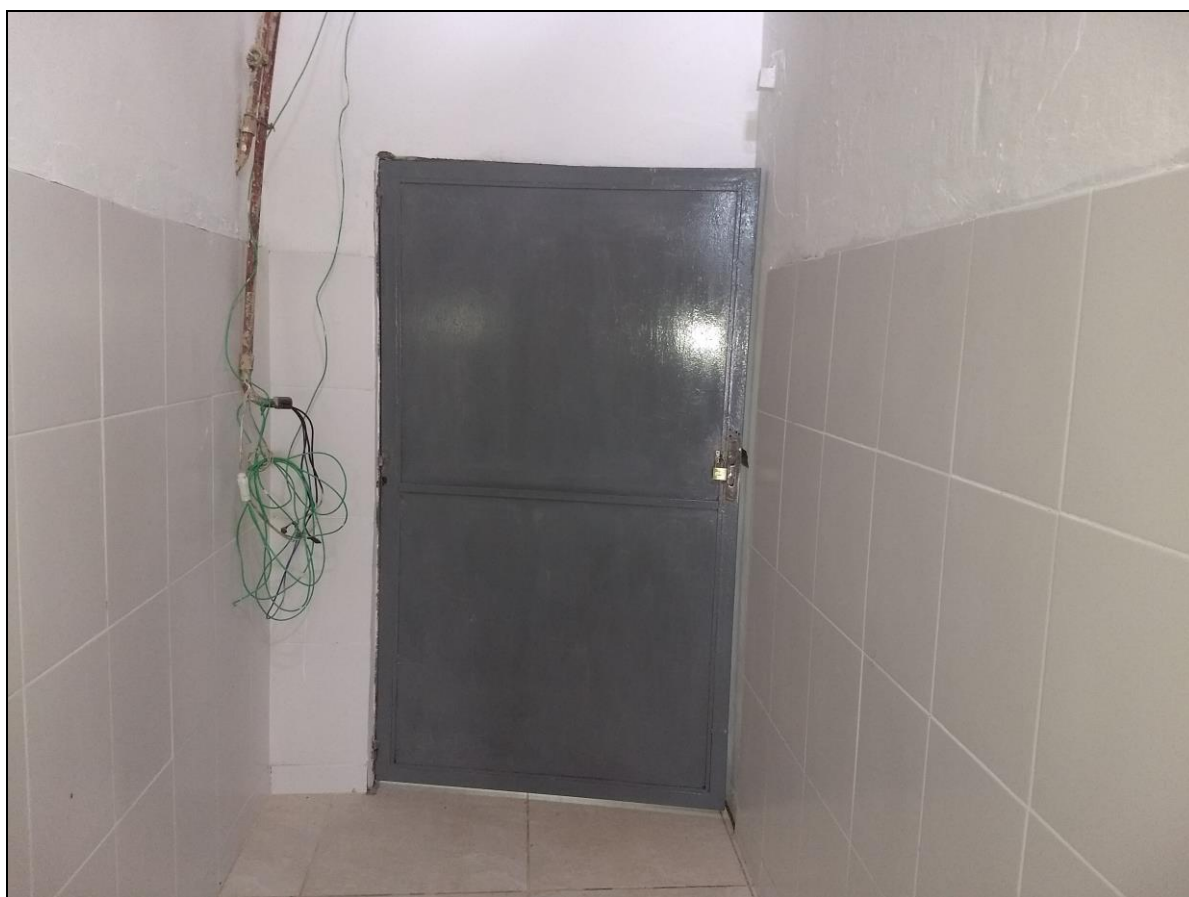

Foto 24 - Instalação de caixas de esgoto junto à lateral do refeitório nº 02



Foto 25 - Execução do contra piso do refeitório nº 01.