



UNIVERSIDADE FEDERAL RURAL DO RIO DE JANEIRO PRÓ-REITORIA DE ASSUNTOS ESTUDANTIS – PROAES

1. Relatório da 2ª visita de acompanhamento da execução das obras da 2ª etapa da reforma do Restaurante Universitário do Campus de Seropédica:

No dia 12 (doze) de abril de 2019 (dois mil e dezenove), às 9h00min da manhã, compareceram nas dependências do canteiro de obras montado pela empresa **Construtora Ferreira Neves**, junto ao Restaurante Universitário do Campus de Seropédica, os seguintes servidores: Ruy P. Athayde Filho (COPEA/PROPLADI), Tanusa Oliveira Bandeira (COPEA/PROPLADI), Rodrigo Cabral de Freitas (COPEA/PROPLADI), César Augusto Da Ros (PROAES), Matildes das Dores de Oliveira Carneiro (PROAES/RU), André Luís Vieira Ferreira (PROAES/RU) e a encarregada da obra da empresa supracitada, a engenheira civil Margarete Pereira Rodrigues para realizarem a segunda visita de acompanhamento da execução da **segunda etapa** das obras da reforma do Restaurante Universitário do Campus de Seropédica, licitada no âmbito do processo nº: 23083.1417/2017-79.

Durante a realização da visita verificou-se que foram executados os seguintes serviços:

- 1) Instalação da rede de esgoto junto às câmaras frias;
- 2) Início do chapisco para a implantação do revestimento cerâmico do corredor de acesso às câmaras frias;
- 3) Construção dos suportes de alvenaria para as bancadas do açougue;
- 4) Execução da fundação da área de expansão do refeitório número 02 (Salão 02);
- 5) Demolição da antiga calçada para a posterior instalação do piso da área de expansão do refeitório nº 02 (Salão 02).

Durante a realização da visita foi feito um registro fotográfico do canteiro de obras, cujas imagens estão anexadas a este relatório.

E por não haver mais nada para ser averiguado no momento, deu-se por encerrada a vistoria, cujo relatório foi por mim redigido.

César Augusto Da Ros
Pró-Reitor de Assuntos Estudantis

2. Registro Fotográfico da 2ª vistoria da Comissão de Acompanhamento da execução da segunda etapa das obras da reforma do RU do Campus de Seropédica:



Foto 01 - Instalação da rede de esgoto junto às câmaras frias.



Foto 02 - Início do chapisco para a implantação do revestimento cerâmico do corredor de acesso às câmaras frias

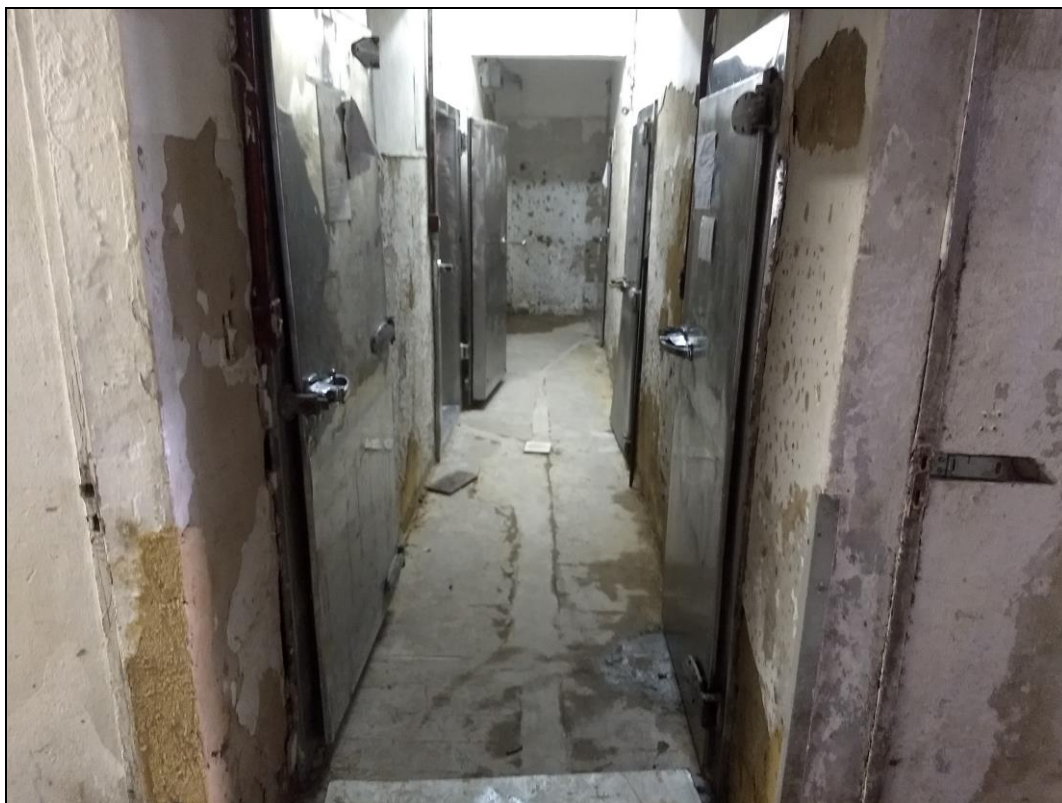

Foto 03 - Construção dos suportes de alvenaria para as bancadas do açougue



Foto 04 - Construção dos suportes de alvenaria para as bancadas do açougue



Foto 05 - Execução da fundação da área de expansão do refeitório número 02



Foto 06 - Demolição da antiga calçada para a posterior instalação do piso da área de expansão do refeitório nº 02