



## **DIVULGAÇÃO DE NOTAS BRUTAS E NORMALIZADAS**

### **PIBIC – Programa Institucional de Bolsas de Iniciação Científica**

**Edital N.º 001 de 23 de março de 2017**

#### **Grande Área: Ciências Agrárias**

<b>Orientador</b>	<b>Pontuação da produtividade</b>	<b>Nota Normalizada</b>
MARCOS GERVÁSIO PEREIRA	8115	10,00
EVERALDO ZONTA	3178	10,00
NELSON MOURA BRASIL DO AMARAL SOBRINHO	3079	10,00
LÚCIA HELENA CUNHA DOS ANJOS	3044	10,00
RICARDO LUIZ LOURO BERBARA	2833	10,00
ADIVALDO HENRIQUE DA FONSECA	2582	10,00
DANIEL FONSECA DE CARVALHO	2544	10,00
MARCELO ABIDU FIGUEIREDO	2411,5	10,00
JAIRO PINHEIRO DA SILVA	2410	10,00
VANIA RITA ELIAS PINHEIRO BITTENCOURT	2395	10,00
FABIO BARBOUR SCOTT	2332	10,00
FERNANDO QUEIROZ DE ALMEIDA	1968	10,00
MILIANE MOREIRA SOARES DE SOUZA	1847,5	10,00
JOÃO VICENTE DE FIGUEIREDO LATORRACA	1537	10,00
SONIA REGINA DE SOUZA	1532,5	9,97
KÁTIA MARIA FAMADAS	1485	9,66
TICIANA DO NASCIMENTO FRANÇA	1415	9,21
RITA DE CASSIA CAMPBELL MACHADO BOTTEON	1370,5	8,92
PATRÍCIA SILVA GÔLO	1345	8,75
ISABELE DA COSTA ANGELO	1323	8,61
MANLIO SILVESTRE FERNANDES	1284	8,35
ADELSON PAULO DE ARAUJO	1236	8,04
LEONARDO DUARTE BATISTA DA SILVA	1217	7,92
TATIANA SALDANHA	1167,3	7,59
MARGARIDA GORETE FERREIRA DO CARMO	1156,6	7,53
JULIO ISRAEL FERNANDES	1137,5	7,40
MARCOS BACIS CEDDIA	1129	7,35
PAULO SERGIO DOS SANTOS LELES	1107	7,20
IRENE DA SILVA COELHO	1092,8	7,11
EDUARDO LIMA	1085,55	7,06
DOUGLAS MC INTOSH	1022	6,65
ALEXANDRE MONTEIRO DE CARVALHO	1006	6,55
VIVIAN DE ASSUNÇÃO NOGUEIRA CARVALHO	985	6,41

MARCO ROBERTO BOURG DE MELLO	982,5	6,39
JÚLIO CÉSAR FERRAZ JACOB	969,5	6,31
CRISTIANE DIVAN BALDANI	964,5	6,28
MARIA IVONE MARTINS JACINTHO BARBOSA	964,3	6,27
PAULO BOTTEON	962,5	6,26
THAÍS RIBEIRO CORREIA AZEVEDO	900	5,86
MARINALDO FERREIRA PINTO	882	5,74
CARLOS AUGUSTO BRANDÃO DE CARVALHO	879,5	5,72
SHANA DE MATTOS DE OLIVEIRA COELHO	830	5,40
LIGIA FATIMA LIMA CALIXTO	793,5	5,16
JOÃO SEBASTIÃO DE PAULA ARAUJO	789	5,13
EMANUEL JOSÉ GOMES DE ARAÚJO	786	5,11
PAULO SERGIO TORRES BRIOSO	782,5	5,09
ALEXANDRE MIGUEL DO NASCIMENTO	759	4,94
ÉRIKA FLÁVIA MACHADO PINHEIRO	722,5	4,70
JONIMAR PEREIRA PAIVA	712,5	4,64
RONDINELI PAVEZZI BARBERO	701,5	4,56
ANDRESSA FERREIRA DA SILVA	685,8	4,46
CARLOS ELYSIO MOREIRA DA FONSECA	673,5	4,38
BRUNA RAFAELA DA SILVA MENEZES	644,5	4,19
KATHERINA COUMENDOUROS	643,5	4,19
VINICIUS PIMENTEL SILVA	627,5	4,08
CONAN AYADE SALVADOR	597	3,88
HELENA REGINA PINTO LIMA	595	3,87
JERONIMO BOELSUMS BARRETO SANSEVERO	589	3,83
JOÃO PAULO BARRETO CUNHA	582	3,79
AVELINO JOSÉ BITTENCOURT	550	3,58
ROGERIO GOMES PEGO	547,5	3,56
HIGINO MARCOS LOPES	543,8	3,54
CARLOS ANTONIO INÁCIO	538,75	3,51
CAMILA FERREIRA DE PINHO	536,5	3,49
JOSÉ CARLOS ARTHUR JUNIOR	532	3,46
RODRIGO VASCONCELOS DE OLIVEIRA	528,75	3,44
DANIEL DE ALMEIDA BALTHAZAR	526,5	3,43
NELSON MAZUR	525,25	3,42
BRUNO ARAUJO FURTADO DE MENDONÇA	501	3,26
AROLDI FERREIRA LOPES MACHADO	494,5	3,22
ANDRÉ MARQUES DOS SANTOS	492,5	3,20
CÁSSIA MARIA MOLINARO COELHO	489,75	3,19
FERNANDA NASCIMENTO DE GODOI	489	3,18
ARGEMIRO SANAVRIA	488,75	3,18
HENRIQUE TREVISAN	485	3,16
LANA CLAUDIA DE SOUZA FONSECA	485	3,16
MÁRCIO REIS PEREIRA DE SOUSA	485	3,16
LUCIA HELENA PINTO DA SILVA	442,5	2,88
DEBORA REGINA LOPES DOS SANTOS	425	2,77
ALEXANDRE LIOI NASCENTES	417,5	2,72

PEDRO CORRÊA DAMASCENO JUNIOR	412,8	2,69
EDUARDO VINÍCIUS DA SILVA	405	2,64
MARCO ANDRE ALVES DE SOUZA	402,5	2,62
JOSÉ DOS SANTOS SOUZA	400	2,60
JOÃO CARLOS DE CARVALHO ALMEIDA	382,5	2,49
JOSÉ CARLOS ARTHUR JUNIOR	382,5	2,49
TIAGO MARQUES DOS SANTOS	365,75	2,38
FABIOLA DE SAMPAIO R. GRAZINOLI GARRIDO	321,5	2,09
JUAREZ MOARA SANTOS FRANCO	307	2,00
MURILO MACHADO DE BARROS	276	1,80
SABRINA LUZIA GREGIO DE SOUSA	267	1,74
CARLOS ALEXANDRE REY MATIAS	256	1,67
ANELISE DIAS	255,75	1,66
NATÁLIA DIAS DE SOUZA	250	1,63
CARLOS ALBERTO BUCHER	247,25	1,61
ANA PAULA LOPES MARQUES	244,5	1,59
GILMARA PIRES DE MOURA PALERMO	243	1,58
CARLA FERNANDA PARANHOS DE M. CARVALHO	219	1,42
ANDERSON GOMIDE COSTA	204,5	1,33
JULIANO BAHIENSE STAFANATO	176,5	1,15
CIBELLE VILELA ANDRADE FIORINI	175	1,14
ANTONIO MARQUES DA SILVA JUNIOR	171,5	1,12
ADRIANA VENTURA	162,25	1,06
VÂNIA ROSAL GUIMARÃES NASCIMENTO	157	1,02

## Grande Área: Ciências Biológicas

Orientador	Pontuação da produtividade	Notas Normalizadas
FRANCISCO GÉRSO ARAÚJO	2796,5	10,00
FERNANDO JOSÉ BORGES GOMES	1405,75	10,00
ANDRE DE SOUZA MECAWI	1405	10,00
EMERSON LOPES OLIVARES	1332,25	10,00
LUIS CARLOS REIS	1210	10,00
HELIO RICARDO DA SILVA	832	10,00
ANDRÉ FELIPPE NUNES DE FREITAS	744,25	8,95
MAGDA ALVES DE MEDEIROS	700	8,41
JARBAS MARÇAL DE QUEIROZ	647,75	7,79
NIVEA DIAS DOS SANTOS	647,5	7,78
FÁBIO FAGUNDES DA ROCHA	639	7,68
LEONARDO MITRANO NEVES	586,75	7,05
JERONIMO BOELSUMS BARRETO SANSEVERO	581,75	6,99
SHEILA MARINO SIMÃO	580	6,97
BRUNO GUIMARÃES MARINHO	550	6,61
ALEXANDRA PIRES FERNANDEZ	491	5,90
DENISE MONTE BRAZ	474,25	5,70
NORMA APARECIDA DOS SANTOS ALMEIDA	470	5,65

DAVID DO CARMO MALVAR	465	5,59
MARCELO DA COSTA SOUZA	437	5,25
WELLINGTON DA SILVA CÔRTEZ	320	3,85
ANA CLAUDIA DOS SANTOS BRASIL	308,5	3,71
LUCIANO DA SILVA ALONSO	225	2,70
JACIRA RABELO LIMA	182,5	2,19

### Grande Área: Ciências da Saúde

Orientador	Pontuação da produtividade	Notas Normalizadas
FABIANE FROTA DA ROCHA MORGADO	1357,8	10,00
JOSÉ HENRIQUE DOS SANTOS	867,5	10,00
ANDERSON LUIZ BEZERRA A SILVEIRA	760,65	10,00
LUIZ HENRIQUE GUERREIRO ROSADO	757	10,00
ALDAIR JOSÉ DE OLIVEIRA	639	10,00
YARA PELUSO CID	501,5	10,00
DOUGLAS SIQUEIRA DE ALMEIDA CHAVES	483	9,63
FABRIZIO DI MASI	477	9,51
MARCO ANDRE ALVES DE SOUZA	382,5	7,63
PATRÍCIA FAMPA NEGREIROS LIMA	298	5,94
TIAGO MARQUES DOS SANTOS	267,25	5,33
VIVIANE MOREIRA DE LIMA	186,5	3,72
JULIA HAUCK TIBURSKI	154,5	3,08

### Grande Área: Ciências Exatas

Orientador	Pontuação da produtividade	Notas Normalizadas
MARIO GERALDO DE CARVALHO	2779,5	10,00
AUREA ECHEVARRIA	2022	10,00
EVERTON MURILO CARVALHO DE ABREU	1936	10,00
CARLOS MAURÍCIO RABELLO DE SANTANNA	1566,5	10,00
GUSTAVO BASTOS LYRA	1553	10,00
ROSANE CORA CASTRO	1517	10,00
GLAUCO FAVILLA BAUERFELDT	1190	10,00
SERGIO MANUEL SERRA DA CRUZ	1110	10,00
ARTHUR EUGEN KUMMERLE	1067	10,00
SERGIO DE CASTRO VALENTE	752	10,00
MAURO ANTONIO HOMEM ANTUNES	656,25	8,73
MARCO EDILSON FREIRE DE LIMA	630,5	8,38
MARCELO HAWRYLAK HERBST	623,3	8,29
AURÉLIO BAIRD BUARQUE FERREIRA	532,5	7,08
EDNALDO OLIVEIRA DOS SANTOS	527,5	7,01
MÁRCIA CRISTINA CAMPOS DE OLIVEIRA	495	6,58
DOUGLAS SIQUEIRA DE ALMEIDA CHAVES	453	6,02
MARIO JUNIOR DE OLIVEIRA NEVES	415	5,52

CEDRIC STEPHAN GRAEBIN	392	5,21
GUSTAVO MOTA DE SOUSA	390	5,19
CLÁUDIO EDUARDO RODRIGUES DOS SANTOS	389,5	5,18
GREICE KELLY BEZERRA DA COSTA FONTES	358,25	4,76
JOÃO BATISTA NEVES DA COSTA	348,25	4,63
HELENA SARAIVA KOENOW PINHEIRO	340,3	4,53
CLAUZIONOR LIMA DA SILVA	339,5	4,51
PATRÍCIA ANSELMO DUFFLES TEIXEIRA	319,5	4,25
DOUGLAS MONSÔRES DE MELO SANTOS	302,5	4,02
ORLANDO DOS SANTOS PEREIRA	297	3,95
JOSÉ WEBERSZPIL	285,5	3,80
CLAUDIO ANTONIO SANTOS LIMA CARLOS	276	3,67
MARCUS VINICIUS MORAIS DE OLIVEIRA	244	3,24
CRISTIANO JORGE RIGER	242	3,22
MONTAUBAN MOREIRA DE OLIVEIRA JÚNIOR	220	2,93
FRANCISCO DE ASSIS DA SILVA	213,5	2,84
CHRISTOPHER THOMAS	210,5	2,80
TIAGO BADRE MARINO	210	2,79
EDUARDO KINDER ALMENTERO	197,5	2,63
JOSE GERALDO ROCHA JUNIOR	188,5	2,51
HEITOR SOARES DE FARIAS	170	2,26
GESILENE MENDONÇA DE OLIVEIRA	167,3	2,22
LAURA DELGADO MENDES	166,3	2,21
MARCIO SOARES PEREIRA	152	2,02
ALESSANDRA CARREIRO BAPTISTA	149,8	1,99
RENAN DE SOUZA TEIXEIRA	135,75	1,81
LUCIANO RAMOS SUZART	135,5	1,80
GIZELLE KUPAC VIANNA	130,75	1,74
WILLIAN JERONIMO DOS SANTOS	124	1,65
LUIS FERNANDO ORLEANS	111	1,48
ANDRÉ LUIZ MARTINS PEREIRA	0	0,00
EDSON DE PINHO DA SILVA	0	0,00

## Grande Área: Ciências Humanas

Orientador	Pontuação da produtividade	Notas Normalizadas
JOSÉ COSTA D'ASSUNÇÃO BARROS	2660	10,00
MÁRCIA DENISE PLETSCHE	2437,5	10,00
MARCELO ALMEIDA BAIARRAL	1802	10,00
JOÃO MÁRCIO MENDES PEREIRA	1786	10,00
SERGIO PEREIRA LEITE	1639	10,00
CLÉZIO DOS SANTOS	1496,5	10,00
LEANDRO DIAS DE OLIVEIRA	1251,3	10,00
YLLAN DE MATTOS OLIVEIRA	1220	9,75
LUCIENE NAIFF	1219,5	9,75
MAURO GUIMARÃES	1214,5	9,71

ALEXANDRE FORTES	1160	9,27
GUILHERME DA SILVA RIBEIRO	1.104	8,82
MIRIAM DE OLIVEIRA SANTOS	1067,5	8,53
SANDRA REGINA SALES	1045,75	8,36
JOSELINA DA SILVA	1039	8,30
RAMOFLY BICALHO DOS SANTOS	1037	8,29
CELIA REGINA OTRANTO	1002,8	8,01
RODRIGO DE AZEVEDO CRUZ LAMOSA	1002,25	8,01
CRISTIANE CARDOSO	984,5	7,87
FÁBIO KOIFMAN	963	7,70
JOSÉ HENRIQUE DOS SANTOS	957,5	7,65
ROBERTO GUEDES FERREIRA	957	7,65
LIA MARIA TEIXEIRA DE OLIVEIRA	933,5	7,46
RENATO NOGUEIRA DOS SANTOS JUNIOR	932	7,45
ANDREY CORDEIRO FERREIRA	931	7,44
ALLAN ROCHA DAMASCENO	924,8	7,39
FLAVIA MILLER NAETHE MOTTA	923	7,38
ANA SAGGIORO GARCIA	921	7,36
VÂNIA MARIA LOSADA MOREIRA	910	7,27
VALÉRIA MARQUES DE OLIVEIRA	907,5	7,25
JOSÉ DOS SANTOS SOUZA	880	7,03
NAARA LÚCIA DE ALBUQUERQUE LUNA	876	7,00
PATRICIA SOUZA DE FARIA	868	6,94
REBECA GONTIJO TEIXEIRA	867	6,93
JOSÉ NICOLAO JULIÃO	865	6,91
ANDRÉ SANTOS DA ROCHA	851	6,80
FABIANE FROTA DA ROCHA MORGADO	832,75	6,66
AMAURI MENDES PEREIRA	825	6,59
LANA CLAUDIA DE SOUZA FONSECA	814	6,51
ADRIANA BARRETO DE SOUZA	813	6,50
RENATA ROZENTAL SANCOVSKY	794,95	6,35
PATRICIA BASTOS DE AZEVEDO	786,5	6,29
PEDRO HENRIQUE PEDREIRA CAMPOS	772	6,17
FRANCISCO JOSÉ DIAS DE MORAES	741	5,92
MARCELLO OTÁVIO NERI DE CAMPOS BASILE	702	5,61
FÁBIO HENRIQUE LOPES	698	5,58
GEORGES GERARD FLEXOR	693,5	5,54
GISELA MARIA DA FONSECA PINTO	683	5,46
CARLOS ROBERTO DE CARVALHO	675	5,39
MARIA DA GLÓRIA DE OLIVEIRA	670	5,35
SÍLVIA REGINA ALVES FERNANDES	666,5	5,33
KARINA YOHSIE MARTINS KATO	659	5,27
ÁLVARO PEREIRA DO NASCIMENTO	652,5	5,21
EDSON MIAGUSKO	645,75	5,16
ALEXANDER MARTINS VIANNA	640	5,11
LILIANE BARREIRA SANCHEZ	636,75	5,09
EMMY UEHARA PIRES	620	4,95

LUIS EDMUNDO DE SOUZA MORAES	619	4,95
CARLY BARBOZA MACHADO	612	4,89
LEANDRO CHEVITARESE	597	4,77
MARGARETH DE ALMEIDA GONÇALVES	590	4,72
RONALD CLAY DOS SANTOS ERICEIRA	586	4,68
WANDERLEY DA SILVA	585	4,68
SURAMA CONDE SÁ PINTO	581,5	4,65
WANDERSON FERNANDES DE SOUZA	570,5	4,56
ANA MARIA MARQUES SANTOS	564,75	4,51
FLÁVIO ANÍCIO ANDRADE	557	4,45
OTAIR FERNANDES DE OLIVEIRA	556,5	4,45
CLINIO DE OLIVEIRA AMARAL	548	4,38
FABIANE POPINIGIS	546,5	4,37
PATRICIA REINHEIMER	531	4,24
LUENA NASCIMENTO NUNES PEREIRA	512	4,09
JEAN RODRIGUES SALES	503	4,02
NALAYNE MENDOÇA PINTO	502	4,01
CARMEN SILVIA ANDRIOLLI	496,5	3,97
CARLOS LEONARDO KELMER MATHIAS	496,25	3,97
BENJAMIN CARVALHO TEIXEIRA PINTO	494,75	3,95
ROSANE BRAGA DE MELO	486	3,88
AFFONSO HENRIQUE VIEIRA DA COSTA	481,5	3,85
FABRIZIO DI MASI	457	3,65
PEDRO HUSSAK	455	3,64
MAYRA GOULART DA SILVA	436	3,48
ANDREA SONIA BERENBLUM	404,75	3,23
DANILO BILATE DE CARVALHO	386	3,08
NILTON SOUSA DA SILVA	370	2,96
MOEMA DE CASTRO GUEDES	360	2,88
LUCIANA MENDES GANDELMAN	357,5	2,86
MÔNICA DA SILVA RIBEIRO	354,5	2,83
ROBERTA CARVALHO ARRUZZO	347	2,77
MÔNICA DE SOUZA NUNES MARTINS	338,5	2,71
ADRIANA ALVES FERNANDES COSTA	330	2,64
MARCIO RUFINO SILVA	324	2,59
LUIZ FELIPE BRANDÃO OSÓRIO	313	2,50
ANA PAULA PERROTA FRANCO	281	2,25
CAMILA DANIEL	274	2,19
CARLOS EUARDO COUTINHO DA COSTA	269,5	2,15
CAIO MARTINS BUGIATO	256	2,05
BRUNO CARDOSO DE MENEZES BAHIA	173	1,38
MARINA DE CARVALHO CORDEIRO	161,75	1,29
MANI TEBET AZEVEDO DE MARINS	156,75	1,25
ROSANA CURZEL	142,5	1,14
LUIZ FELIPE ROCHA BENITES	141,5	1,13
EMERSON FERREIRA GUERRA	57	0,46
SALOME LIMA FERREIRA DE ALMEIDA	27,5	0,22

## Grande Área: Ciências Sociais Aplicadas

Orientador	Pontuação da produtividade	Notas Normalizadas
RENATO SERGIO JAMIL MALUF	956	10,00
JANAÍNA MACHADO SIMÕES	835	10,00
KATIA CILENE TABAI	815,3	10,00
MONIKA RICHTER	806	10,00
ISABELA DE FÁTIMA FOGAÇA	782,5	10,00
BRENO DE PAULA ANDRADE CRUZ	757	10,00
ROBSON DIAS DA SILVA	682,25	10,00
BIANCCA SCARPELINE DE CASTRO	604	10,00
DENISE DE ALCANTARA PEREIRA	592,5	9,81
SANDRA SUELI GARCIA DE SOUSA	570	9,44
LÚCIA HELENA PEREIRA DA SILVA	525,25	8,70
ADRIANA SOARES DE SCHUELER	508	8,41
LUCIANE DA COSTA MOÁS	437	7,24
TERESA CRISTINA VIVEIROS CATRAMBY	421,5	6,98
JOILSON DE ASSIS CABRAL	417	6,90
MARIA GRACINDA CARVALHO TEIXEIRA	410,25	6,79
LUENA NASCIMENTO NUNES PEREIRA	392	6,49
VINICIUS FERREIRA BAPTISTA	376,5	6,23
MARIA VIVIANA DE FREITAS	372,5	6,17
CLAUDIO ANTONIO SANTOS LIMA CARLOS	366,5	6,07
MARCELO PEREIRA FERNANDES	330,75	5,48
FLAVIA LUZIA OLIVEIRA DA CUNHA GALINDO	328,5	5,44
PATRICIA OLIVEIRA DE FREITAS	326,5	5,41
EVERLAM ELIAS MONTIBELER	306	5,07
HELIO LUIZ HERBST JUNIOR	298	4,93
MARIA ANGÉLICA MACIEL COSTA	289	4,78
TERESA CRISTINA DE MIRANDA MENDONÇA	271,5	4,50
ANDREIA CRISTINA RESENDE DE ALMEIDA	213,5	3,53
CLAUDIANA GUEDES DE JESUS	181	3,00
ALEXANDRE JERONIMO DE FREITAS	169	2,80
JUAREZ MOARA SANTOS FRANCO	147	2,43
TEÓFILO HENRIQUE PEREIRA DE PAULA	145	2,40
JULIO CESAR RIBEIRO SAMPAIO	137,5	2,28
LENICE FREIMAN DE OLIVEIRA	132,5	2,19
DANIEL RIBEIRO DE OLIVEIRA	75	1,24
ANA PAULA RIBEIRO DE ARAUJO	50	0,83



## Grande Área: Engenharias

Orientador	Pontuação da produtividade	Notas Normalizadas
MARISA MENDES	1141,5	10,00
CLAUDIA MIRIAM SCHEID	1056,5	10,00
LUÍS AMÉRICO CALÇADA	1049,8	10,00
MARIA IVONE MARTINS JACINTHO BARBOSA	980,75	10,00
ROSA HELENA LUCHESE	788,25	10,00
LUIZ AUGUSTO DA CRUZ MELEIRO	783,25	9,94
JOSÉ LUCENA BARBOSA JÚNIOR	635	8,06
MARCIA PEIXOTO VEGA DOMICIANO	518	6,57
MAURÍCIO CORDEIRO MANCINI	507,8	6,44
RENATA NUNES OLIVEIRA	475,8	6,04
ALEXANDRE LIOI NASCENTES	473,5	6,01
LINDOVAL DOMICIANO FERNANDES	470,25	5,97
MARIANA TEIXEIRA DA COSTA MACHADO	462	5,86
RUI DE GÓES CASQUEIRA	403,75	5,12
SIMONE PEREIRA TAGUCHI BORGES	385,5	4,89
ELISA HELENA DA ROCHA FERREIRA	204	2,59
JULIA HAUCK TIBURSKI	159,5	2,02
ANTONIO RENATO BIGANSOLLI	129,5	1,64

## Grande Área: Linguística, Letras e Artes

Orientador	Pontuação da produtividade	Notas Normalizadas
ARTHUR GOMES VALLE	688	10,00
XIMENA ANTONIA DÍAZ MERINO	594,75	10,00
MARCOS ESTEVÃO GOMES PASCHE	566,5	10,00
ANGELA MARINA BRAVIN DOS SANTOS	503,5	10,00
MARIO CESAR NEWMAN DE QUEIROZ	383,5	10,00
FÁBIO PEREIRA CERDERA	332	8,66
JULIANA BARBOSA DE SEGADAS VIANNA	321	8,37
ELISA LIMA ABRANTES	302	7,87
MARIA DO ROSÁRIO ROXO	280,75	7,32
ADRIANA CARVALHO LOPES	250,5	6,53
ANDERSON SOARES GOMES	195	5,08
CHRISTIAN MARIE VICTOR SIMON DUTILLEUX	185	4,82
ROBERTO JOSÉ BOZZETTI NAVARRO	172,5	4,50
REGINA LÚCIA DE FARIA	121	3,16
DANIELA SAMIRA DA CRUZ BARROS	86	2,24
MARIA DAS GRAÇAS DE SANTANA SALGADO	0	0,00

## Grande Área: Multidisciplinar / Outros

Orientador	Pontuação da produtividade	Notas Normalizadas
HENDERSON SILVA WANDERLEY	627	10,00
MICHAELE ALVIM MILWARD DE AZEVEDO	623,5	10,00
SADY JÚNIOR MARTINS DA COSTA DE MENEZES	619	10,00
FABIOLA DE SAMPAIO R. GRAZINOLI GARRIDO	618	10,00
MARCELO AZEVEDO NEVES	452	10,00
MARCELO DE FREITAS LIMA	360	7,96
ALEXANDRE FERREIRA LOPES	291,75	6,45
CLAUDIA DAZA ANDRADE	211	4,67
FABIANA DE CARVALHO DIAS ARAÚJO	140,75	3,11
MARIA DE FATIMA COSTA DE OLIVEIRA	130,5	2,89

## DIVULGAÇÃO DE NOTAS BRUTAS E NORMALIZADAS

### PIBITI – Programa Institucional de Bolsas de Iniciação em Desenvolvimento Tecnológico e Inovação

Edital N.º 001 de 23 de março de 2017

#### Grande Área: Ciências Agrárias

Orientador	Pontuação da produtividade	Notas Normalizadas
ÉRIKA FLÁVIA MACHADO PINHEIRO	722,5	4,70
MARCOS BACIS CEDDIA	644,5	4,19
CONAN AYADE SALVADOR	617	4,01
JOão PAULO BARRETO CUNHA	582	3,79
YARA PELUSO CID	571	3,72
MARCO ANDRE ALVES DE SOUZA	402,5	2,62
CARLOS ALBERTO ALVES VARELLA	304,5	1,98
MARCUS VINICIUS MORAIS DE OLIVEIRA	195	1,27
DIEGO DE MELLO CONDE DE BRITO	135	0,88

#### Grande Área: Ciências Exatas

Orientador	Pontuação da produtividade	Notas Normalizadas
ARTHUR EUGEN KUMMERLE	1067	10,00
MAURO ANTONIO HOMEM ANTUNES	730,3	10,00
ALESSANDRA CARREIRO BAPTISTA	149,8	2,28
MARCEL WILLIAM ROCHA DA SILVA	95	1,45

#### Grande Área: Ciências Humanas

Orientador	Pontuação da produtividade	Notas Normalizadas
CAIO MARTINS BUGIATO	256	2,05

## Grande Área: Ciências Sociais e Aplicadas

Orientador	Pontuação da produtividade	Notas Normalizadas
ANDREIA CRISTINA RESENDE DE ALMEIDA	213,5	3,13

## Grande Área: Engenharias

Orientador	Pontuação da produtividade	Notas Normalizadas
MARISA MENDES	1141,5	10,00
LUIZ HENRIQUE GUERREIRO ROSADO	712	9,03
MARCIA PEIXOTO VEGA DOMICIANO	518	6,57
ALEXANDRE LIOI NASCENTES	473,5	6,01
LINDOVAL DOMICIANO FERNANDES	470,25	5,97
ROBERTA HELENA MENDONÇA	227,5	2,89

## Grande Área: Linguística, Letras e Artes

Orientador	Pontuação da produtividade	Notas Normalizadas
JULIANA BARBOSA DE SEGADAS VIANNA	321	8,37

## Grande Área: Multidisciplinar / Outros

Orientador	Pontuação da produtividade	Notas Normalizadas
MARCELO AZEVEDO NEVES	452	10,00
CLAUDIA DAZA ANDRADE	211	4,67

## PROCESSO DE NORMALIZAÇÃO

### Apontamentos Preliminares:

1. Esta é uma classificação baseada estritamente na avaliação da planilha de produtividade de cada professor inscrito; na sua nota final ainda serão acrescidas as notas de **Projeto de Pesquisa e Plano de Atividades**, com seus respectivos pesos, conforme o item 3.3 do no Edital N.º 001 de 23 de março de 2017. Não há nesta divulgação qualquer garantia de consecução de bolsa;
2. As avaliações das planilhas de produtividade foram realizadas pelos Comitês de Área, pertencentes ao Comitê Institucional, instância deliberativa do CNPq para a concessão de bolsas PIBIC, segundo a RN 17 / 2006;
3. Os professores marcados em verde mais escuro são **candidatos** a uma segunda bolsa, jamais esquecendo que ainda serão adicionadas as notas do **projeto de pesquisa** e do **plano de atividades** no julgamento final;
4. Os professores marcados em laranja são aqueles que forneceram a **norma**; ou seja, conforme gráficos a seguir, indicaram um salto quantitativo entre o bloco com maiores índices de produção e os demais concorrentes. Estes professores não são candidatos a uma segunda bolsa;
5. Os professores marcados em verde mais claro são aqueles que tiveram suas notas normalizadas a partir da pontuação do professor que ofereceu a **norma**. Tais professores também não concorrerão a uma segunda bolsa;
6. **A concessão de segunda bolsa é decidida mediante consulta ao Comitê de Área**, pertencente ao Comitê Institucional, instância deliberativa do CNPq para a concessão de bolsas PIBIC, segundo a RN 17 / 2006. Cada Comitê de Área é autônomo na decisão de conceder ou não uma segunda bolsa, de acordo com decisão colegiada de seus membros;
7. Por fim, a normalização de notas aqui apresentada obedece estritamente aos critérios das últimas seleções PIBIC da UFRRJ – Universidade Federal Rural do Rio de Janeiro e está baseada na forma de tratamento de informações da pós-graduação em âmbito nacional.

### Observações Importantes:

- A RN 017/2006-CNPq --- a que normatiza o PIBIC --- afirma, no item 3.6.1 que para ser orientador PIBIC o professor deve **“ser pesquisador com titulação de doutor, ou de perfil equivalente, conforme a instituição, que tenha expressiva produção científica, tecnológica ou artístico-cultural recente, divulgada nos principais veículos de comunicação da área”** (Disponível em: [http://cnpq.br/view/-/journal\\_content/56\\_INSTANCE\\_0oED/10157/100352](http://cnpq.br/view/-/journal_content/56_INSTANCE_0oED/10157/100352)).
- Portanto, com a extinção do PROIC no ano passado, não estão aptos a concorrer à orientação de bolsa PIBIC professores que não possuem o título de doutor, mesmo que doutorandos em fase de conclusão. Assim, foram eliminados da concorrência todos os professores que não possuem o curso de doutorado concluído.
- Solicita-se que aquele que teve INDEVIDAMENTE seu currículo avaliado e AINDA permanece na classificação agora apresentada, que comunique tal fato ao NAAP através do e-mail [naapufrj@gmail.com](mailto:naapufrj@gmail.com), para que possamos corrigir este equívoco.

# PROCESSO DE NORMALIZAÇÃO – ANÁLISE DA PRODUTIVIDADE

## Grande Área: Ciências Agrárias

Notas brutas [com 1º lugar com pontuação discrepante]

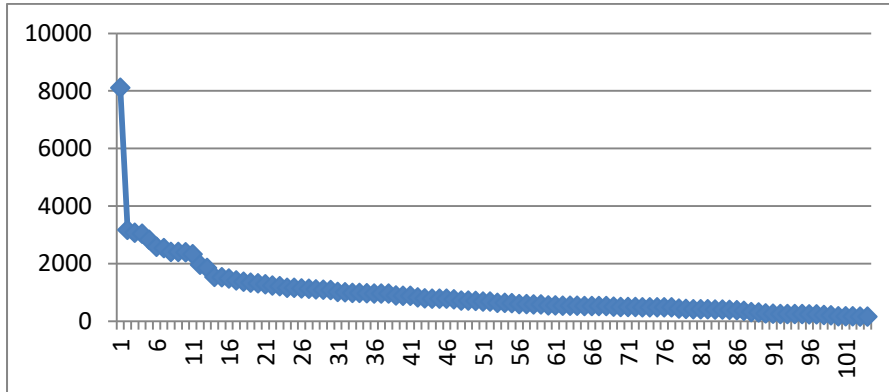

A partir do segundo lugar - Verificação de intervalos entre notas

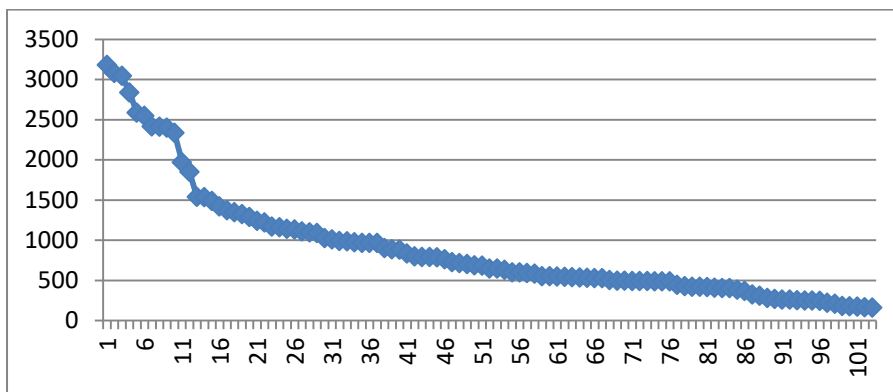

Indicação da nota que valerá como NORMA [Limite do 10 saturado]

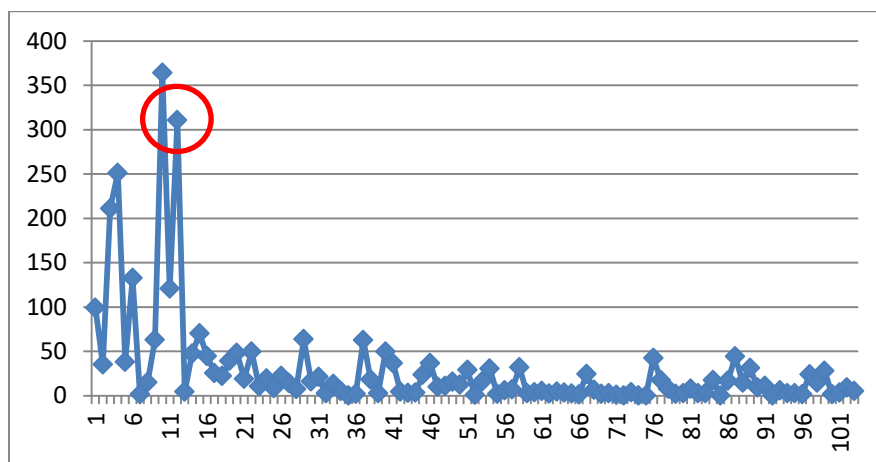

## Grande Área: Ciências Biológicas

### Verificação de intervalos entre notas

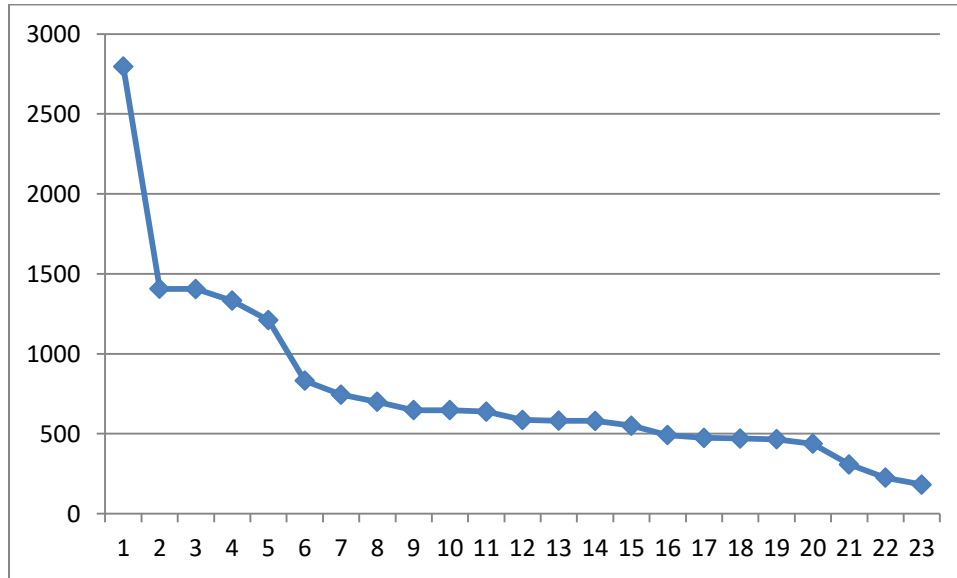

### Indicação da nota que valerá como NORMA [Limite do 10 saturado]

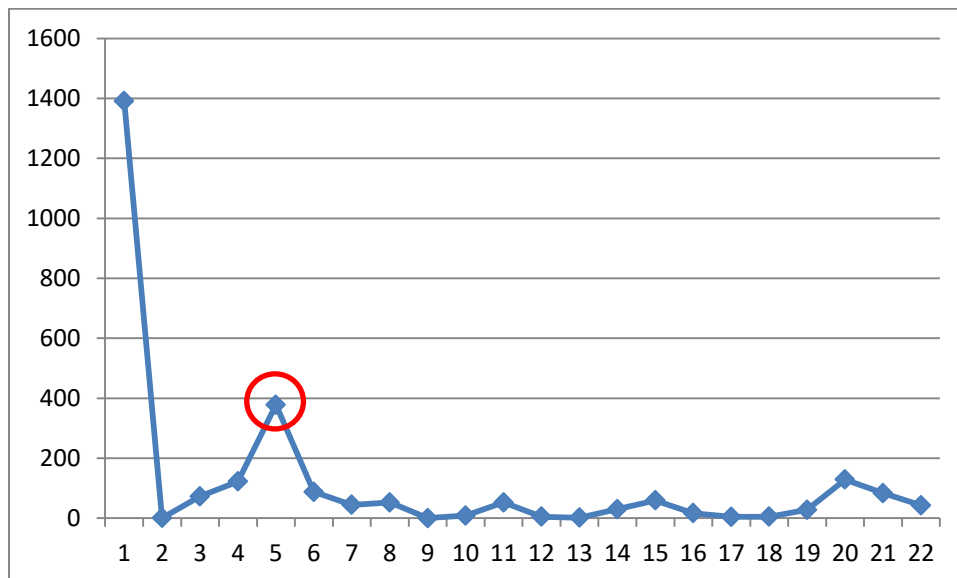

## Grande Área: Ciências da Saúde

### Verificação de intervalos entre notas

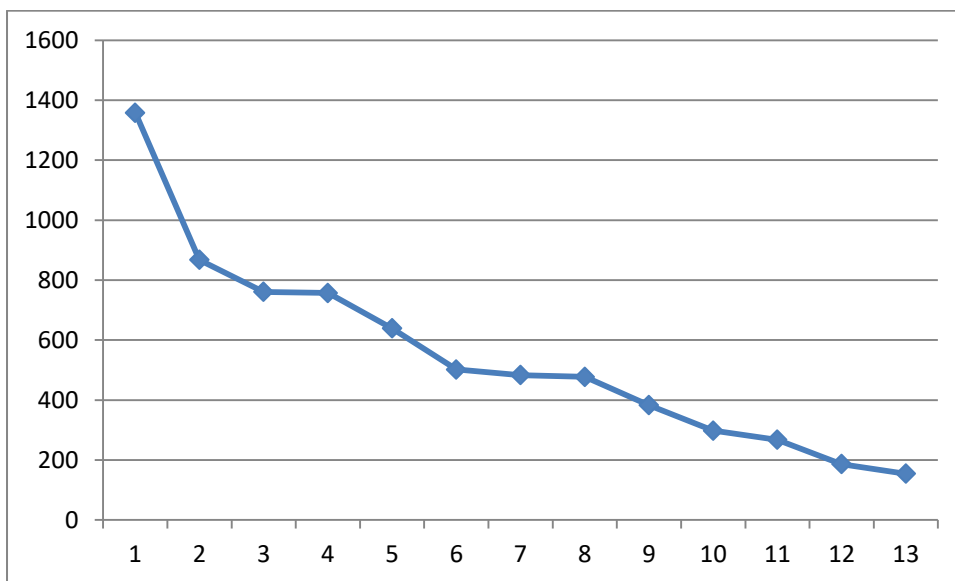

### Indicação da nota que valerá como NORMA [Limite do 10 saturado]

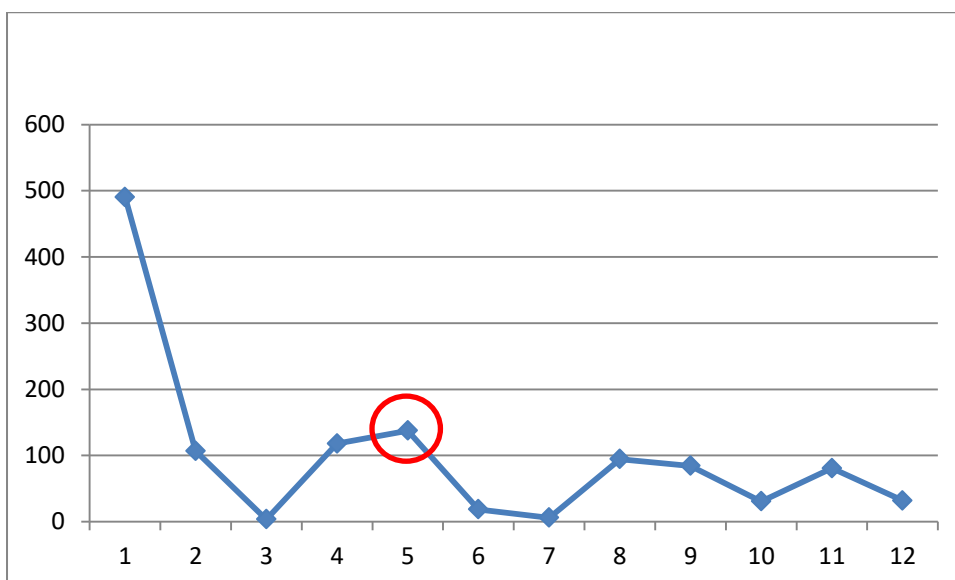



# Grande Área: Ciências Exatas

## Verificação de intervalos entre notas

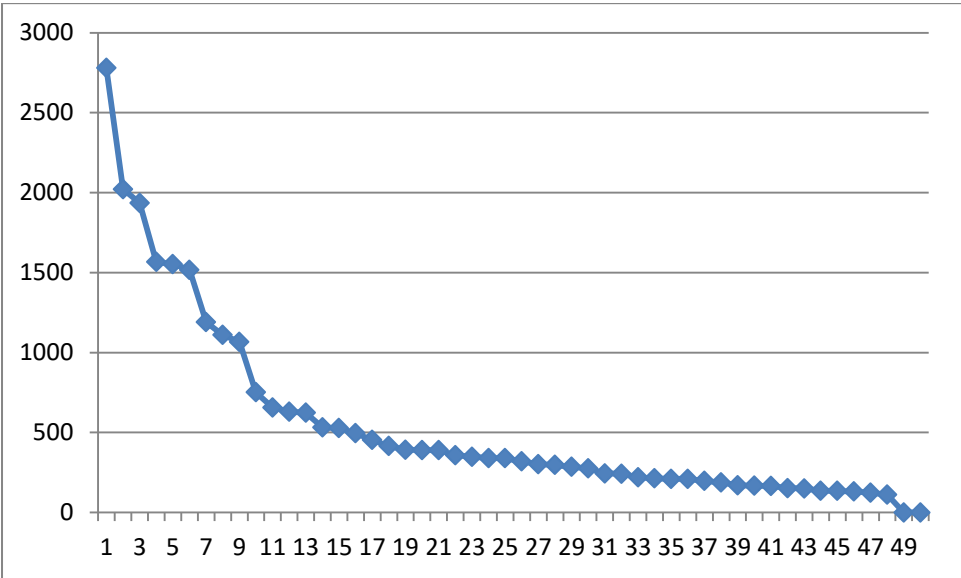

## Indicação da nota que valerá como NORMA [Limite do 10 saturado]

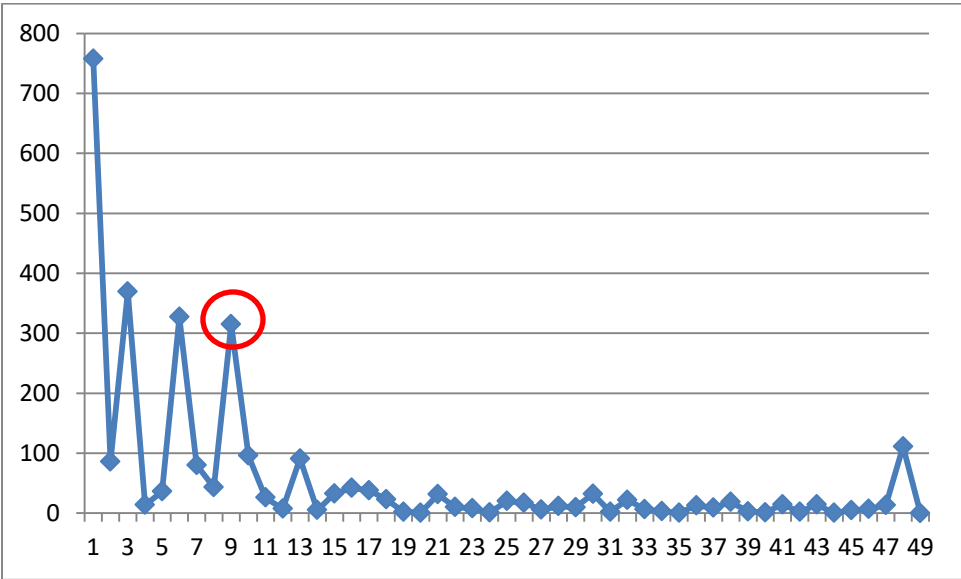

## Grande Área: Ciências Humanas

### Verificação de intervalos entre notas

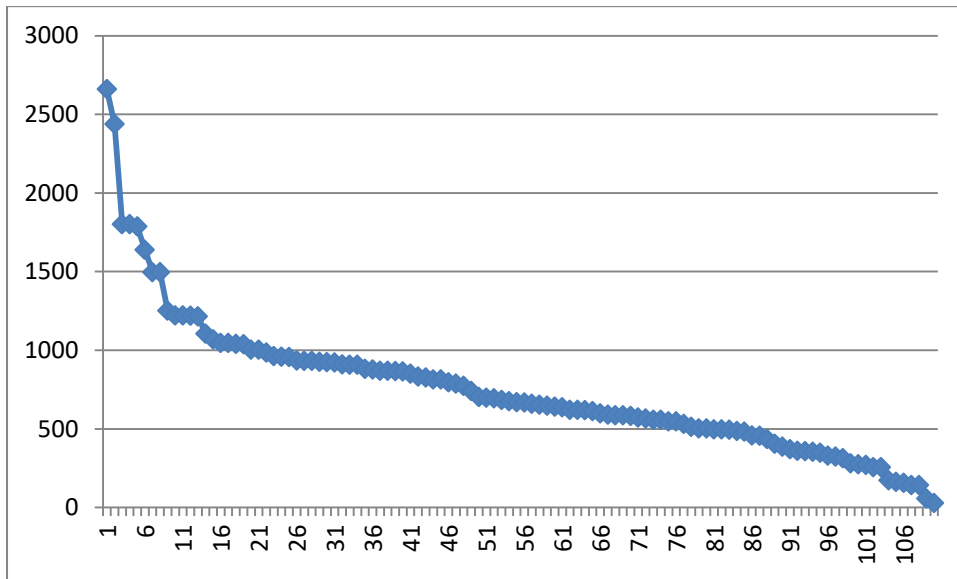

### Indicação da nota que valerá como NORMA [Limite do 10 saturado]

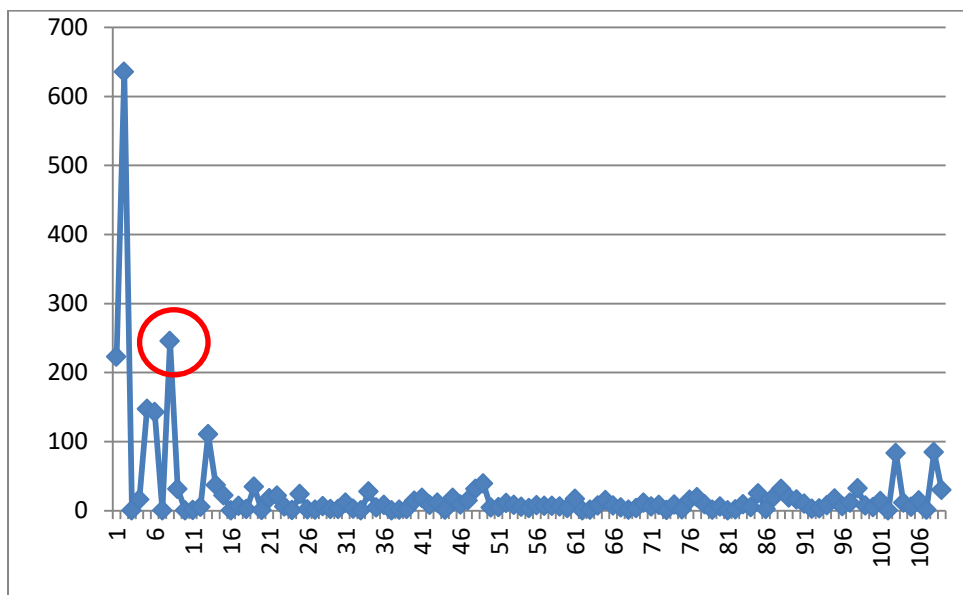

## Grande Área: Ciências Sociais Aplicadas

### Verificação de intervalos entre notas

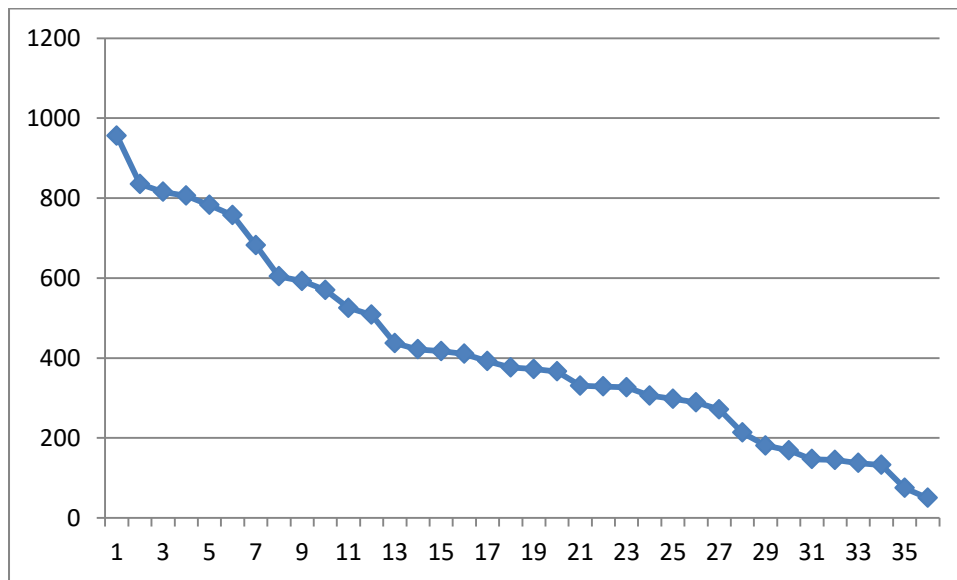

### Indicação da nota que valerá como NORMA [Limite do 10 saturado]

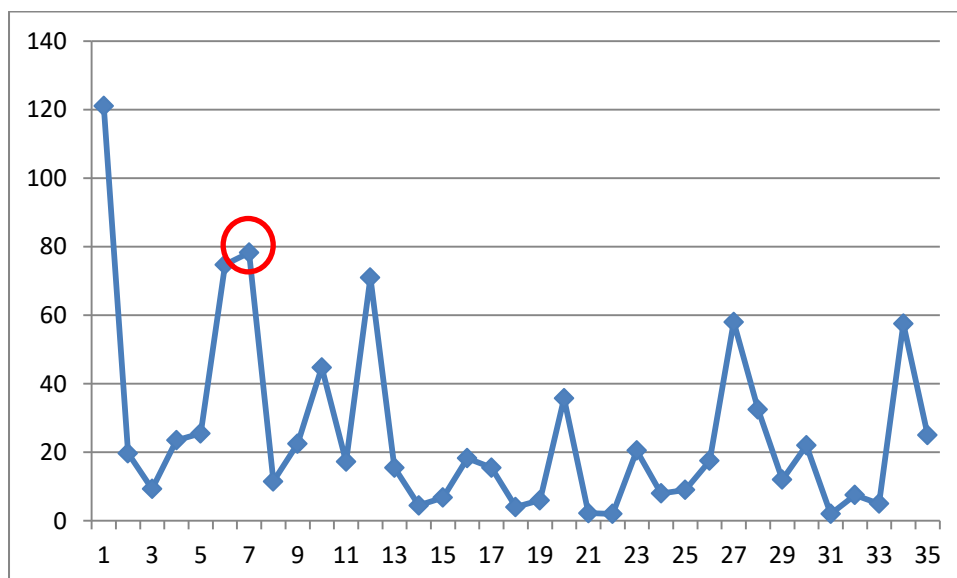

## Grande Área: Engenharias

### Verificação de intervalos entre notas

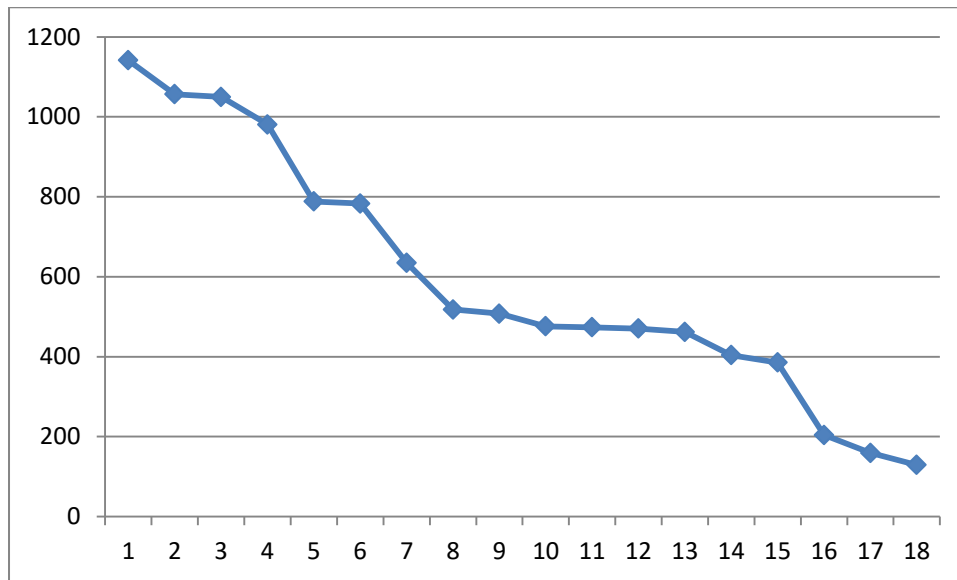

### Indicação da nota que valerá como NORMA [Limite do 10 saturado]

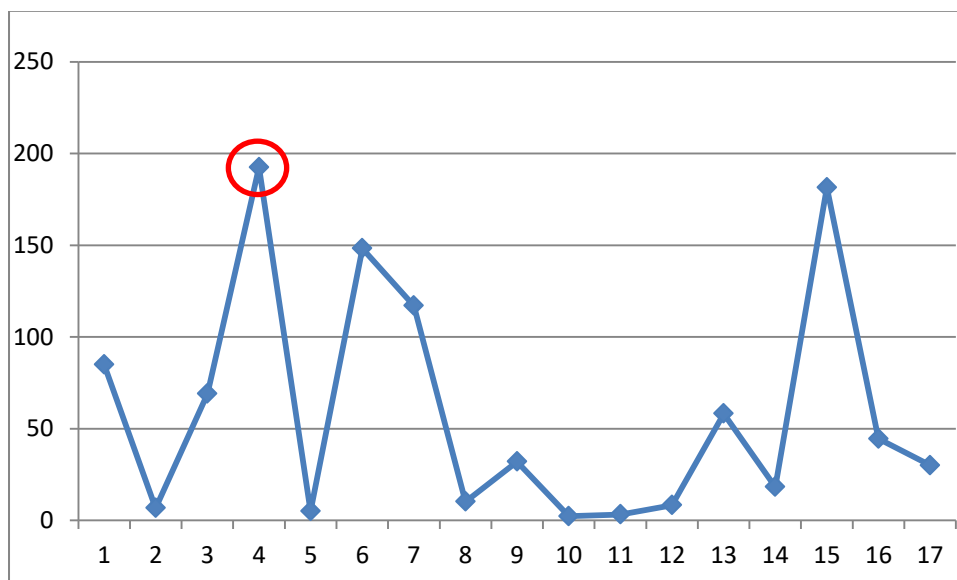

## Grande Área: Linguística, Letras e Artes

Verificação de intervalos entre notas

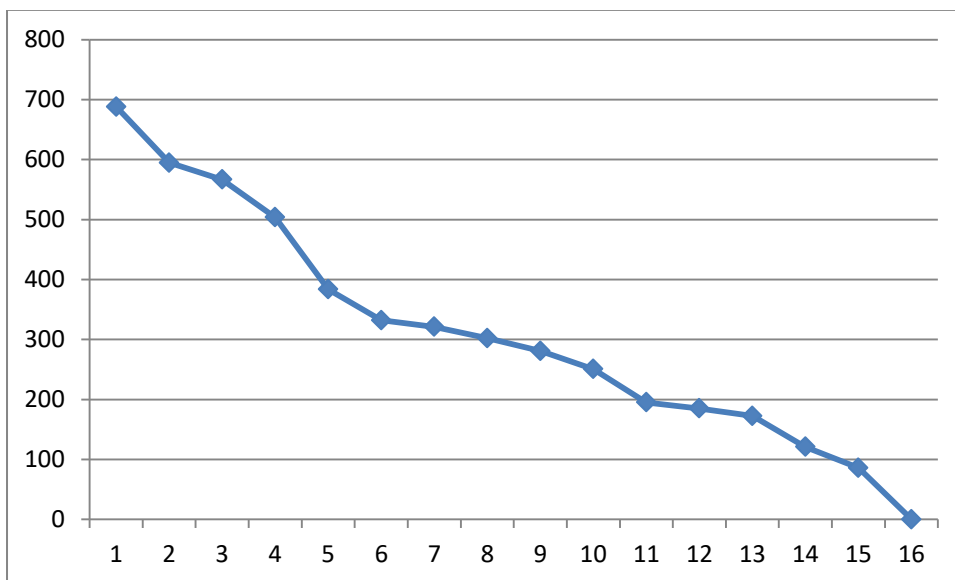

Indicação da nota que valerá como NORMA [Limite do 10 saturado]

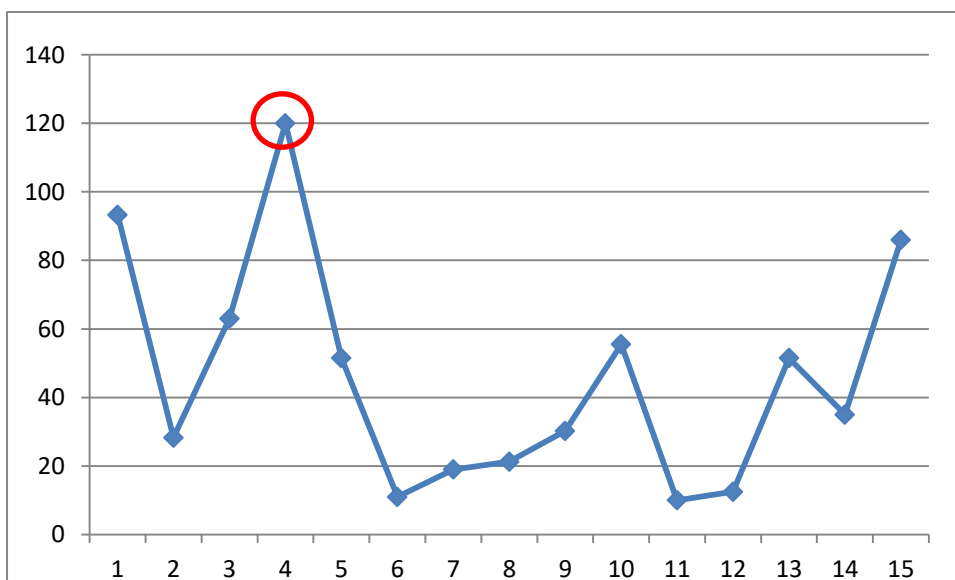

## Grande Área: Multidisciplinar / Outros

### Verificação de intervalos entre notas

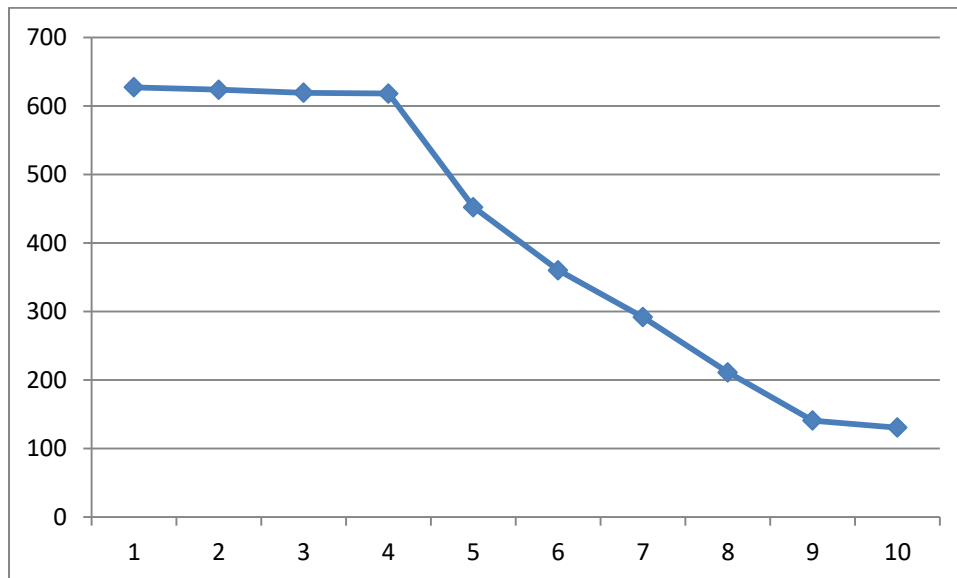

### Indicação da nota que valerá como NORMA [Limite do 10 saturado]

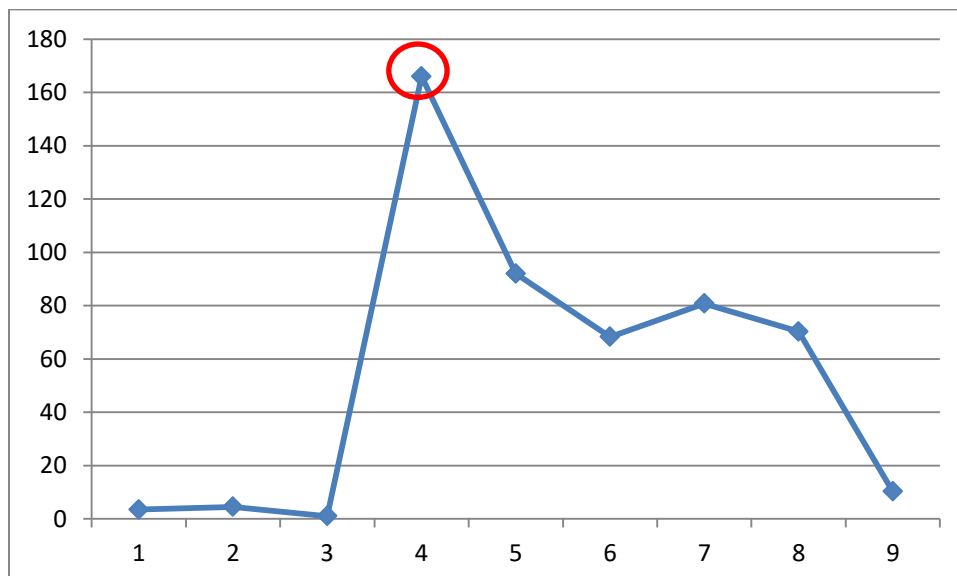



## COMITÊ INSTITUCIONAL PIBIC-PIBITI (2017-2018)

### COORDENADOR INSTITUCIONAL:

1. Prof. Dr. Leandro Dias de Oliveira (IA-DEGEO), [ldiasufrj@gmail.com](mailto:ldiasufrj@gmail.com).

### I – COMITÊ DA GRANDE ÁREA CIÊNCIAS AGRÁRIAS:

#### Coordenadores:

2. Prof. Dr. Marcos Gervásio Pereira (IA-DS), [mgervasiopereira01@gmail.com](mailto:mgervasiopereira01@gmail.com)
3. Prof. Dr. Paulo Botteon (IV-DMCV), [pbotteon@ufrj.br](mailto:pbotteon@ufrj.br); [paulobotteon@gmail.com](mailto:paulobotteon@gmail.com).
4. Prof. Dr. Adelson Paulo de Araújo (IA-DS), [aparaujo@ufrj.br](mailto:aparaujo@ufrj.br);
5. Prof.<sup>a</sup> Dr.<sup>a</sup> Camila Ferreira de Pinho (IT-DEng), [camilafepi@hotmail.com](mailto:camilafepi@hotmail.com).
6. Prof.<sup>a</sup> Dr.<sup>a</sup> Claudia Antônia Vieira Rossetto (IA-DF), [cavrosse@ufrj.br](mailto:cavrosse@ufrj.br).
7. Prof.<sup>a</sup> Dr.<sup>a</sup> Cristiane Divan Baldani (IV- DMCV), [crisbaldani@ufrj.br](mailto:crisbaldani@ufrj.br).
8. Prof. Dr. Daniel Fonseca de Carvalho (IT-DEng), [carvalho@ufrj.br](mailto:carvalho@ufrj.br) .
9. Prof. Dr. Douglas Mc Intosh (IV-DPA), [pus972@yahoo.co.uk](mailto:pus972@yahoo.co.uk) .
10. Prof. Dr. Everaldo Zonta (IA-DS), [ezonta@ufrj.br](mailto:ezonta@ufrj.br).
11. Prof. Dr. Huarrisson Azevedo Santos (IV-DESP), [huarrisson@yahoo.com.br](mailto:huarrisson@yahoo.com.br).
12. Prof.<sup>a</sup> Dr.<sup>a</sup> Isabele da Costa Angelo (IV-DESP), [isabeleangelo@yahoo.com.br](mailto:isabeleangelo@yahoo.com.br).
13. Prof. Dr. Julio Israel Fernandes (IV- DMCV), [vetjulio@yahoo.com.br](mailto:vetjulio@yahoo.com.br)
14. Prof. Dr. Marco Antonio Monte (IF-DS), [marcomonte@ufrj.br](mailto:marcomonte@ufrj.br).
15. Prof. Dr. Marco Roberto Bourg de Mello (IZ-DRAA), [mmello@ufrj.br](mailto:mmello@ufrj.br).
16. Prof. Dr. Margarida Gorete Ferreira do Carmo (IA-DF), [gorete@ufrj.br](mailto:gorete@ufrj.br).
17. Prof.<sup>a</sup> Dr.<sup>a</sup> Patrícia Golo (IV-DPA), [patriciagolo@gmail.com](mailto:patriciagolo@gmail.com).
18. Prof. Dr. Rondineli Pavezzi Barbero (IZ-DPA), [rondinelibarbero@zootecista.com.br](mailto:rondinelibarbero@zootecista.com.br).
19. Prof.<sup>a</sup> Dr.<sup>a</sup> Tatiana Saldanha (DTA-IT), [tatysal@gmail.com](mailto:tatysal@gmail.com).
20. Prof.<sup>a</sup> Dr.<sup>a</sup> Vania Rita Elias Pinheiro Bittencourt (IV-DPA), [vaniabit@ufrj.br](mailto:vaniabit@ufrj.br).

### II – COMITÊ DA GRANDE ÁREA CIÊNCIAS BIOLÓGICAS:

#### Coordenador:

21. Prof. Dr. Emerson Lopes Olivares (IB-DCF), [olivares.el@gmail.com](mailto:olivares.el@gmail.com).
22. Prof. Dr. Jairo Pinheiro da Silva (IB-DCF), [jps@ufrj.br](mailto:jps@ufrj.br).
23. Prof.<sup>a</sup> Dr.<sup>a</sup> Denise Monte Braz (IB-DB), [braz.denise@gmail.com](mailto:braz.denise@gmail.com).

### III – COMITÊ DA GRANDE ÁREA CIÊNCIAS EXATAS E DA TERRA:

#### Coordenador:

24. Prof. Dr. Glauco Favilla Bauerfeldt (ICE-DQ), [bauerfeldt@ufrj.br](mailto:bauerfeldt@ufrj.br).
25. Prof. Dr. Alan Miranda (IA-DEGEO), [alanmirandageo@gmail.com](mailto:alanmirandageo@gmail.com).
26. Prof. Dr. Arthur Eugen Kummerle (ICE-DEQUIM), [akummerle@ufrj.br](mailto:akummerle@ufrj.br).
27. Prof. Dr. Clauzionor Lima da Silva (IA-DEGEO), [clauzionor\\_silva@hotmail.com](mailto:clauzionor_silva@hotmail.com).
28. Prof. Dr. Gabriel Santos Menezes (ICE-DEFIS), [gabrielmenezes@ufrj.br](mailto:gabrielmenezes@ufrj.br).

29. Prof. Dr. Duílio Tadeu da Conceição Junior (ICE-DEMAT), [duiliotadeu@gmail.com](mailto:duiliotadeu@gmail.com)
30. Prof. Dr. Gustavo Bastos Lyra (IF-DCA), [gblyra@gmail.com](mailto:gblyra@gmail.com).
31. Prof. Dr. Ion Vancea Vasile (ICE-DEFIS), [ionvancea@ufrj.br](mailto:ionvancea@ufrj.br);
32. Prof. Dr. Ricardo Cordeiro Corrêa (IA-DEGEO), [correa@ufrj.br](mailto:correa@ufrj.br).
33. Prof. Dr. Sergio Manuel Serra da Cruz (ICE), [sergioserra@gmail.com](mailto:sergioserra@gmail.com).

#### IV – COMITÊ DA GRANDE ÁREA ENGENHARIAS:

##### Coordenador:

34. Prof. Dr. Luiz Augusto da Cruz Meleiro (IT-DEQ), [meleiro@ufrj.br](mailto:meleiro@ufrj.br).
35. Prof.<sup>a</sup> Dr.<sup>a</sup> Alessandra Carreiro Baptista (IT- DEng), [acbaptista@gmail.com](mailto:acbaptista@gmail.com).
36. Prof. Dr. Antonio Renato Bigansolli (IT-DEQ), [bigansolli@ufrj.br](mailto:bigansolli@ufrj.br).
37. Prof.<sup>a</sup> Dr.<sup>a</sup> Ariana Teixeira da Costa Machado (IT-DTA), [marianamachado210@gmail.com](mailto:marianamachado210@gmail.com)
38. Prof. Dr. Leonardo Duarte Batista Da Silva (IT-Deng), [monitoreambiental@gmail.com](mailto:monitoreambiental@gmail.com).
39. Prof. Dr. Luis Américo Calçada (IT-DEQ), [calcada@ufrj.br](mailto:calcada@ufrj.br).
40. Prof.<sup>a</sup> Dr.<sup>a</sup> Marisa Mendes (IT-DEQ), [marisamendes@globocom.com](mailto:marisamendes@globocom.com).

#### V – COMITÊ DA GRANDE ÁREA CIÊNCIAS DA SAÚDE:

##### Coordenador:

41. Prof. Dr. Douglas Siqueira de Almeida Chaves (ICBS-DCFAR), [chavesdsa@ufrj.br](mailto:chavesdsa@ufrj.br).
42. Prof. Dr. Aldair José de Oliveira (IE-DEFD), [oliveira.jose.aldair@gmail.com](mailto:oliveira.jose.aldair@gmail.com).
43. Prof. Dr. Anderson Luiz Bezerra Silveira (IE-DEFD), [andersonsilveira@ufrj.br](mailto:andersonsilveira@ufrj.br).
44. Prof.<sup>a</sup> Dr.<sup>a</sup> Luciana Macedo Brito (ICBS-DCFAR), [lucianabrito@ufrj.br](mailto:lucianabrito@ufrj.br).
45. Prof. Dr. Luiz Henrique Guerreiro Rosado (ICBS-DCFAR), [luizhguerreiro@gmail.com](mailto:luizhguerreiro@gmail.com).
46. Prof.<sup>a</sup> Dr.<sup>a</sup> Yara Peluso Cid (ICBS-DCFAR), [yaracid@yahoo.com.br](mailto:yaracid@yahoo.com.br).

#### VI – COMITÊ DA GRANDE ÁREA CIÊNCIAS HUMANAS:

##### Coordenador:

47. Prof. Dr. André Santos da Rocha (IA-DEGEO), [asrgeo@gmail.com](mailto:asrgeo@gmail.com).
48. Prof.<sup>a</sup> Dr.<sup>a</sup> Adriana Barreto de Souza (ICHS-DHRI), [adrianaabarreto@gmail.com](mailto:adrianaabarreto@gmail.com).
49. Prof.<sup>a</sup> Dr.<sup>a</sup> Ana Saggioro Garcia (ICHS-DHRI), [anasaggioro@gmail.com](mailto:anasaggioro@gmail.com).
50. Prof. Dr. Clézio dos Santos (IM-DGEO), [cleziogeo@yahoo.com.br](mailto:cleziogeo@yahoo.com.br).
51. Prof.<sup>a</sup> Dr.<sup>a</sup> Eliska Altmann de Carvalho (ICHS-CS), [eliskaaltmann@gmail.com](mailto:eliskaaltmann@gmail.com).
52. Prof.<sup>a</sup> Dr.<sup>a</sup> Luciene Alves Miguez Naiff (IE-DPSI), [lunaiff@hotmail.com](mailto:lunaiff@hotmail.com).
53. Prof. Dr. Luiz Celso Pinho (ICHS-DFIL), [lucepi@uol.com.br](mailto:lucepi@uol.com.br).
54. Prof.<sup>a</sup> Dr.<sup>a</sup> Marcia Denise Pletsch (IM-DES), [marciadenisepletsch@gmail.com](mailto:marciadenisepletsch@gmail.com).
55. Prof.<sup>a</sup> Dr.<sup>a</sup> Maria da Glória de Oliveira (ICHS-DHRI), [mgloriaprof@gmail.com](mailto:mgloriaprof@gmail.com).
56. Prof.<sup>a</sup> Dr.<sup>a</sup> Moema Guedes (ICHS-DCS), [moguedes@yahoo.com.br](mailto:moguedes@yahoo.com.br).
57. Prof. Dr. Pedro Hussak (ICHS-DFIL), [phussak@gmail.com](mailto:phussak@gmail.com); [phussak@uol.com.br](mailto:phussak@uol.com.br).

#### VII - COMITÊ DA GRANDE ÁREA CIÊNCIAS SOCIAIS APLICADAS:

##### Coordenadora:

58. Prof.<sup>a</sup> Dr.<sup>a</sup> Luciane da Costa Moás (ICHS/DCJ), [lumoas@yahoo.com.br](mailto:lumoas@yahoo.com.br);
59. Prof.<sup>a</sup> Dr.<sup>a</sup> Biancca Scarpeline de Castro (ICSA-DCAC), [bianccastro2@gmail.com](mailto:bianccastro2@gmail.com).
60. Prof.<sup>a</sup> Dr.<sup>a</sup> Katia Cilene Tabai (ICSA-DEDH), [ktabai@gmail.com](mailto:ktabai@gmail.com).
61. Prof.<sup>a</sup> Dr.<sup>a</sup> Marcia Cristina Rodrigues Cova (IM-DAT), [marciacova@gmail.com](mailto:marciacova@gmail.com).
62. Prof.<sup>a</sup> Dr.<sup>a</sup> Rosane Curzel (ICSA-DeCE), [rcurzel@gmail.com](mailto:rcurzel@gmail.com).



## VIII - COMITÊ DA GRANDE ÁREA LETRAS, LINGUÍSTICA E ARTES:

### Coordenadora:

63. Prof.<sup>a</sup> Dr.<sup>a</sup> Maria do Rosário Roxo (ICHS-DLCS), [mroxo@ufrj.br](mailto:mroxo@ufrj.br).
64. Prof. Dr. Fábio Pereira Cerdeira (ICHS-DArtes), [cerdera@uol.com.br](mailto:cerdera@uol.com.br).
65. Prof. Dr. Marcos Estevão Gomes Pasche (ICHS-DLCS) [marcospasche@ufrj.br](mailto:marcospasche@ufrj.br).
66. Prof.<sup>a</sup> Dr.<sup>a</sup> Tânia Mikaela Garcia Roberto (ICHS-DLCS), [mikaela@ufrj.br](mailto:mikaela@ufrj.br).

## IX - COMITÊ DA GRANDE ÁREA MULTIDISCIPLINAR / OUTROS:

### Coordenadora:

67. Prof.<sup>a</sup> Dr.<sup>a</sup> Michaela Alvim Milward de Azevedo (ITR/DCMA), [michaelemilward@gmail.com](mailto:michaelemilward@gmail.com).
68. Prof. Dr. Sady Júnior Martins da Costa de Menezes (ITR/DCMA), [sadymenezes@yahoo.com.br](mailto:sadymenezes@yahoo.com.br).